

# ISPARTA UYGULAMALI BİLİMLER ÜNİVERSİTESİ



ISPARTA  
UYGULAMALI BİLİMLER  
ÜNİVERSİTESİ

*TEKNOLOJİ FAKÜLTESİ*  
*2019-2020 EĞİTİM - ÖĞRETİM YILI*

**AKADEMİK KURUL TOPLANTISI**



14/11/2019

# Lisans Eğitimi Akış Şeması

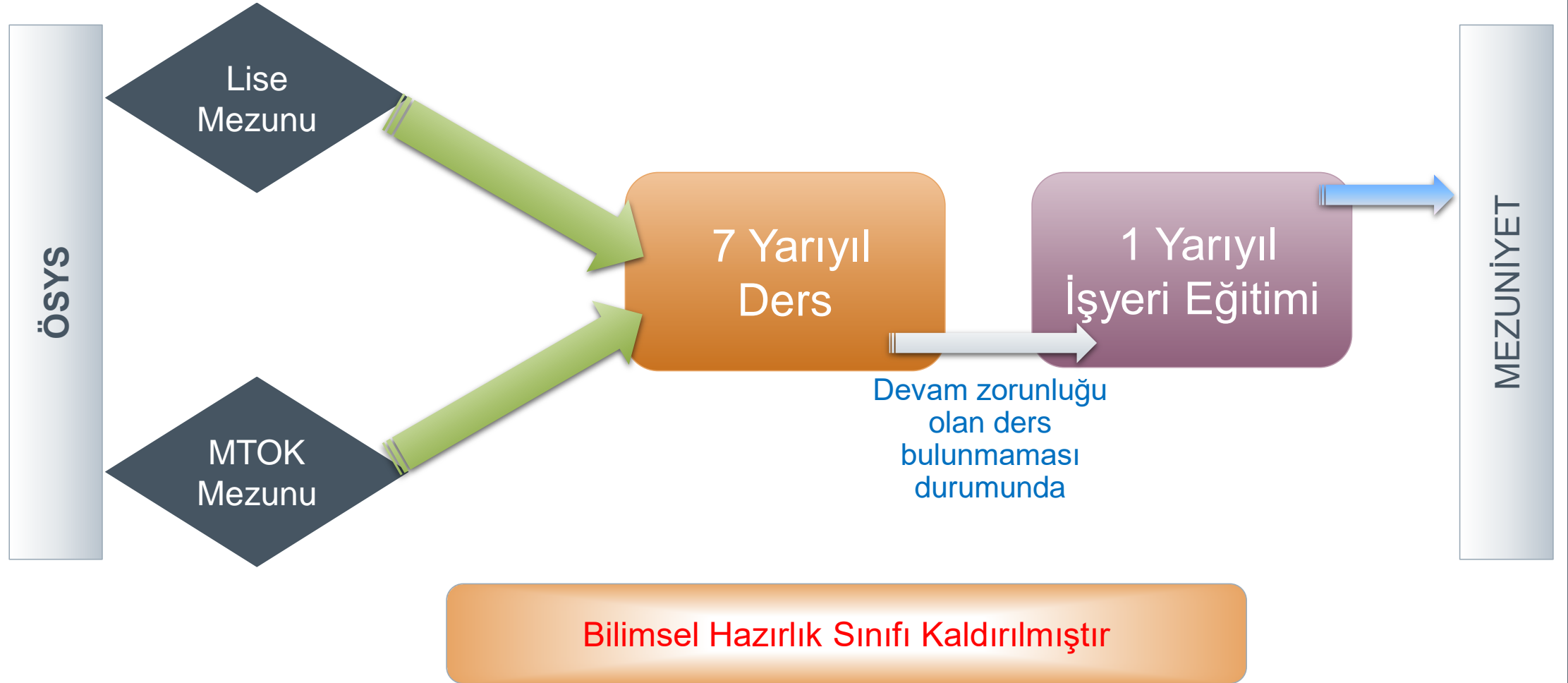

# Öğrenci Alımı ve Öğrenci Sayılarımız

Öğrenci Alımına Başlanılan Eğitim-Öğretim Yılı	Öğrenci Alan Bölüm	1. Öğretim	2. Öğretim	Bölümler	Öğrenci Sayısı
2010-2011	Elektrik-Elektronik Mühendisliği	X	X	Elektrik-Elektronik Mühendisliği	949
2013-2014	İnşaat Mühendisliği	X	X	İnşaat Mühendisliği	691
2014-2015	Mekatronik Mühendisliği	X	X	Mekatronik Mühendisliği	628
2019-2020	Makine Mühendisliği	X		Makine Mühendisliği	41
----	Biyomedikal Mühendisliği			Enerji Sistemleri Mühendisliği	635
----	Bilgisayar Mühendisliği			İmalat Mühendisliği	191
2010-2011	Enerji Sistemleri Mühendisliği	Öğrenci alınmamaktadır		Makine ve İmalat Mühendisliği	30
2010-2011	İmalat Mühendisliği	Bölüm ismi Makine ve İmalat Mühendisliği olarak değiştirilmiştir		Biyomedikal Mühendisliği	-
2017-2018	Makine ve İmalat Mühendisliği	Bölüm ismi Makine Mühendisliği olarak değiştirilmiştir		Yazılım Mühendisliği	-
				<b>Toplam Öğrenci</b>	<b>3165</b>

Öğretim Elemanı Başına Düşen Öğrenci Sayısı → 44



# Bölüm ve Öğretim Şekline Göre Öğrenci Sayıları

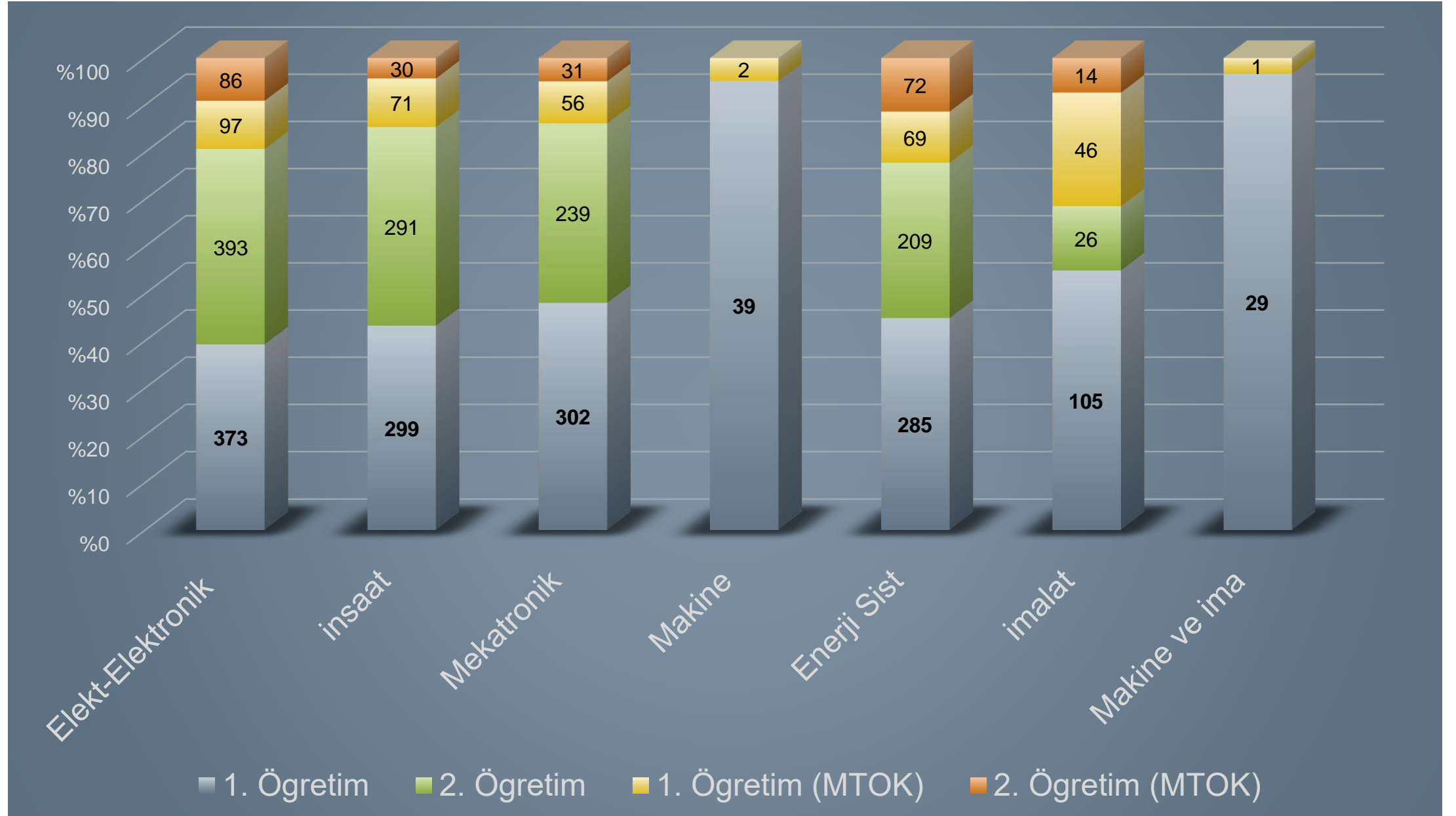

## 2019-2020 EĞİTİM ÖĞRETİM YILINDA KAYIT YAPTIRAN ÖĞRENCİLERİN BÖLÜMLERE GÖRE DAĞILIMI

Bölüm	Öğrenci Sayısı
Elektrik- Elektronik	177
Mekatronik	103
İnşaat	89
Makine (ESM+Mak. İma.)	38 (4+1)

**Toplam 412 Öğrenci**

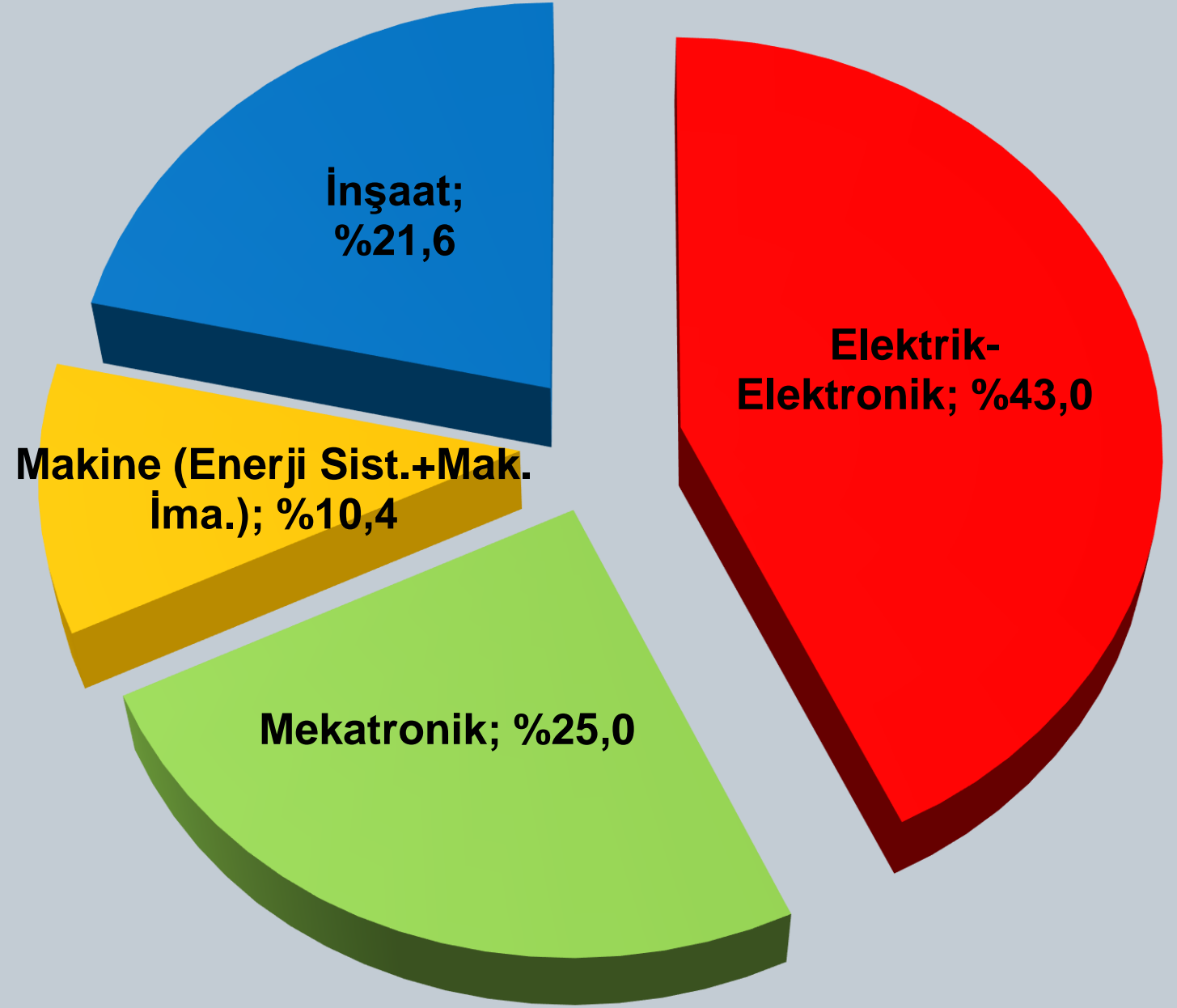



# 2019-2020 Eğitim-Öğretim Yılında Kayıt Yaptıran Öğrenci Dağılımları

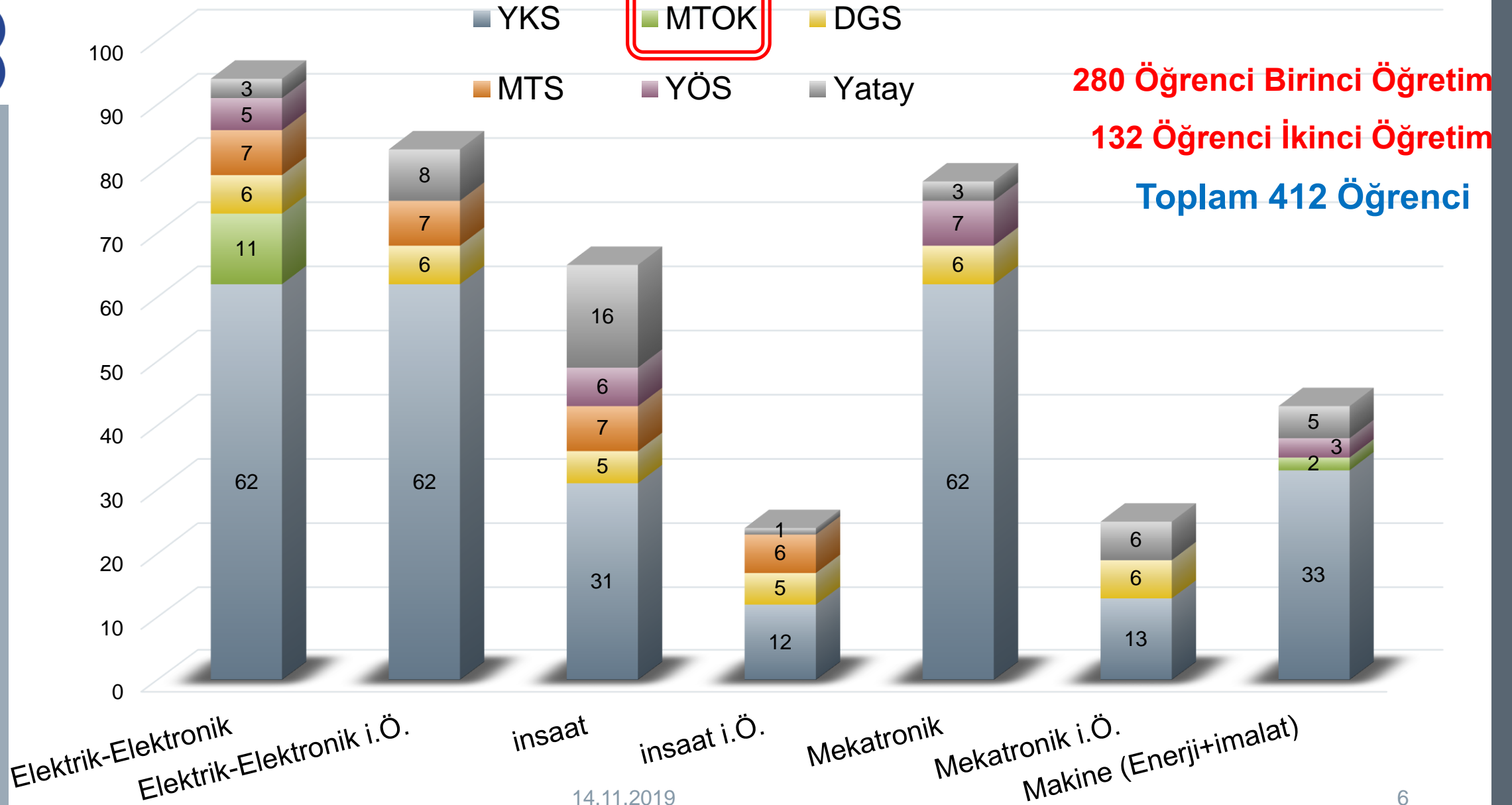

## 2019-2020 Yerleşen Öğrencilere Göre Doluluk Oranı

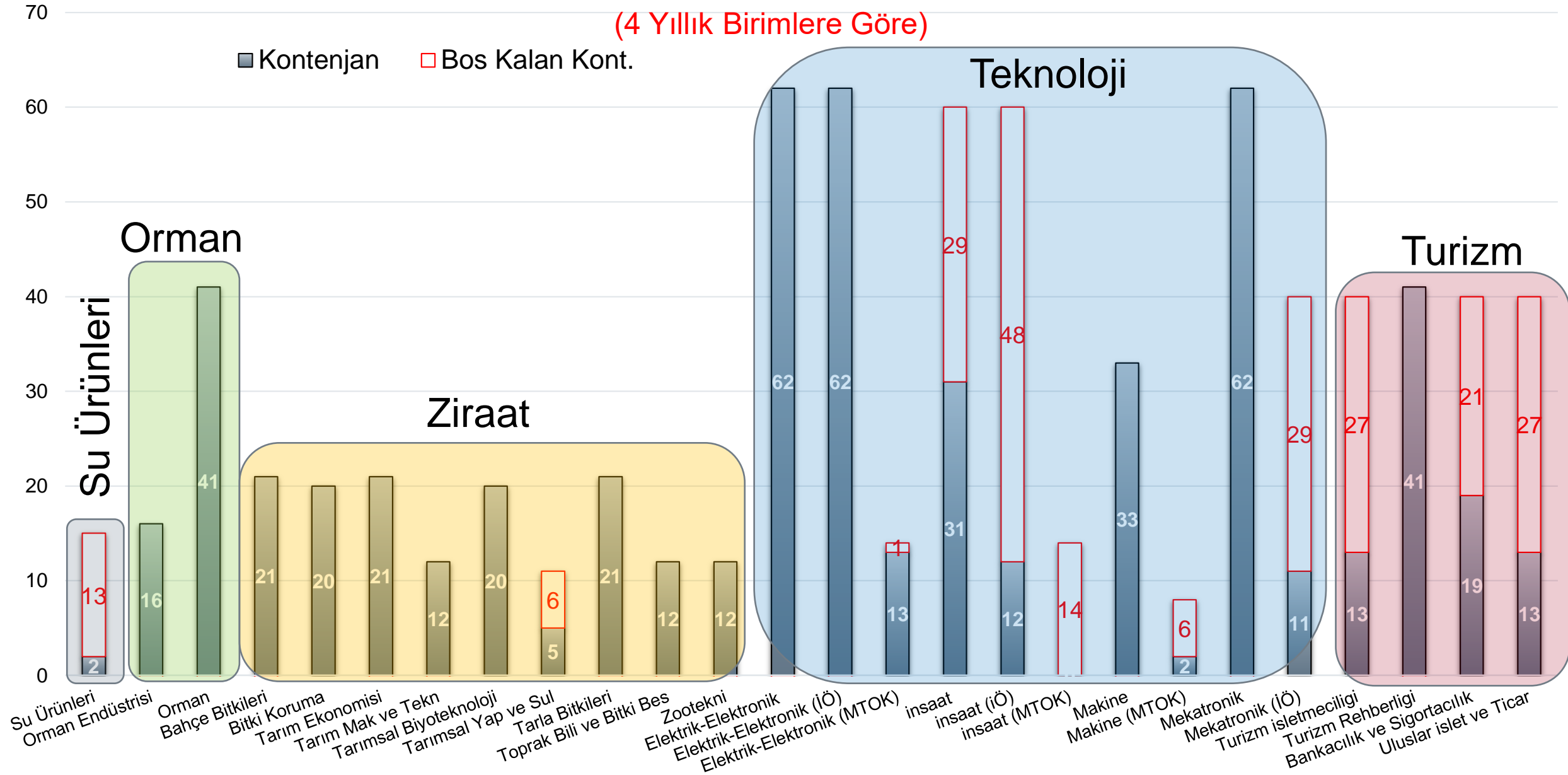



# ÖĞRENCİLERİMİZ

➤ Bayan Öğrencilerimiz (480), Toplam Öğrencilerimizin %15.17'sini (Bir önceki yıllarda %15.20 ve %14.95'idi)

➤ MTOK Öğrencilerimiz (575), Toplam Öğrencilerimizin %18.17'sini (Bir önceki yıllarda %21.37 ve %25.50'idi)

➤ Mühendislik Tamamlama Öğrencilerimiz (57), Toplam Öğrencilerimizin %1.80'ini (Bir önceki yıllarda %1.46 ve %1.93'idi)

➤ Yabancı Uyruklu Öğrencilerimiz (77), Toplam Öğrencilerimizin %2.43'ünü oluşturmaktadır. (Bir önceki yıllarda %3.47 ve %2.72'idi)

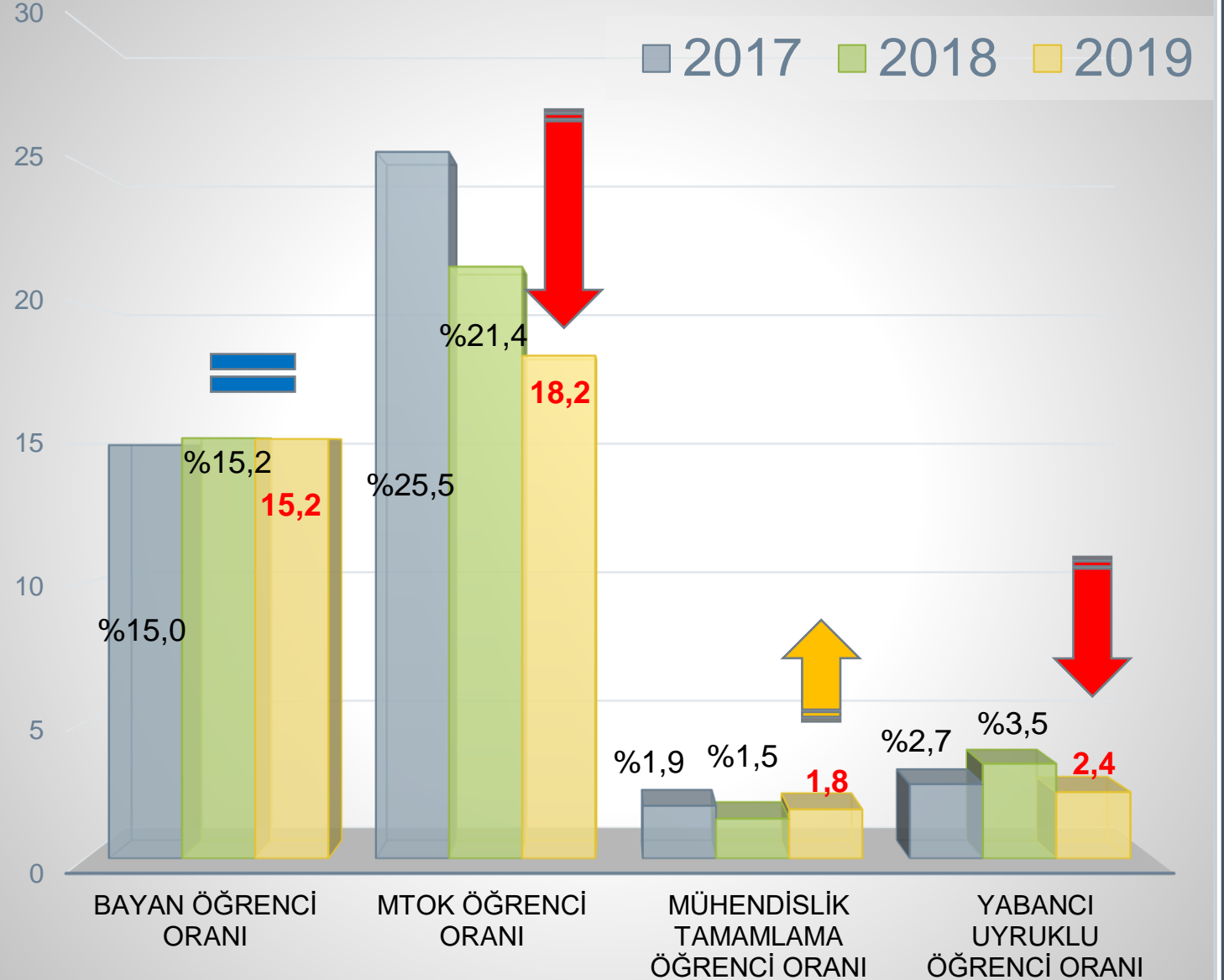



# Yabancı Uyruklu Öğrencilerimiz

Yabancı Uyruklu Öğrenci Sayısı; **77**

**Yeni Gelen Öğrenciler**  
Eğitimi Tamamlayan/Kayıt Sildiren  
Öğrenciliği Devam Eden



Afganistan	<b>Endonazya</b>	KKTC	Sudan
Ahıska*	Fas	<b>Mali</b>	Suriye
Almanya	Filistin	Komorolar*	Tacikistan*
Arnavutluk*	Fransa	Kosova*	Tanzanya*
Azerbaycan	Gine Bissau	Mısır*	Türk ve Caicos Ad.*
<b>Benin*</b>	Hollanda	Özbekistan	Türkmenistan
Birleşik Krallık	<b>Irak*</b>	Pakistan*	<b>Ürdün</b>
Bulgaristan	İran	Rusya	Ukrayna*
<b>Cezayir*</b>	Kazakistan	Sırbistan*	Yemen
Cibuti	Kenya	<b>S.Arabistan</b>	Yunanistan*
Çad	<b>Kırgızistan*</b>	Somali*	



# ÖĞRENCİLERİMİZ

2019

➤ MTOK hariç Birinci Öğretim Öğrencilerimiz (1432), Toplam Öğrencilerimizin %45.2'sini oluşturmaktadır. (Bir önceki yıllarda %42.3 ve %40.2'idi)

➤ MTOK hariç İkinci Öğretim Öğrencilerimiz (1158), Toplam Öğrencilerimizin %36.6'sını oluşturmaktadır. (Bir önceki yıllarda %36.3 ve %34.3'idi)

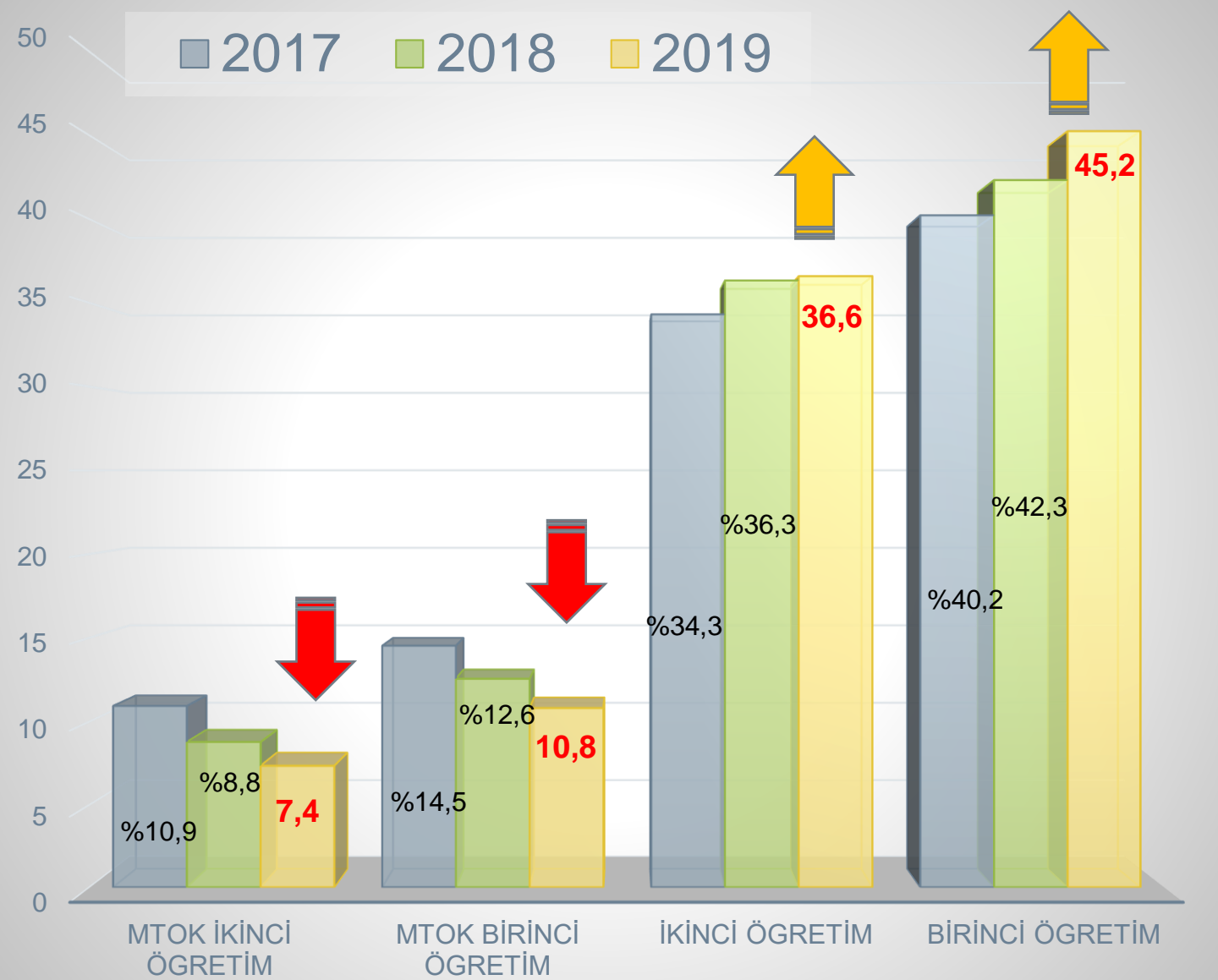

# Fakültemiz Mühendislik Tamamlama Öğrencileri

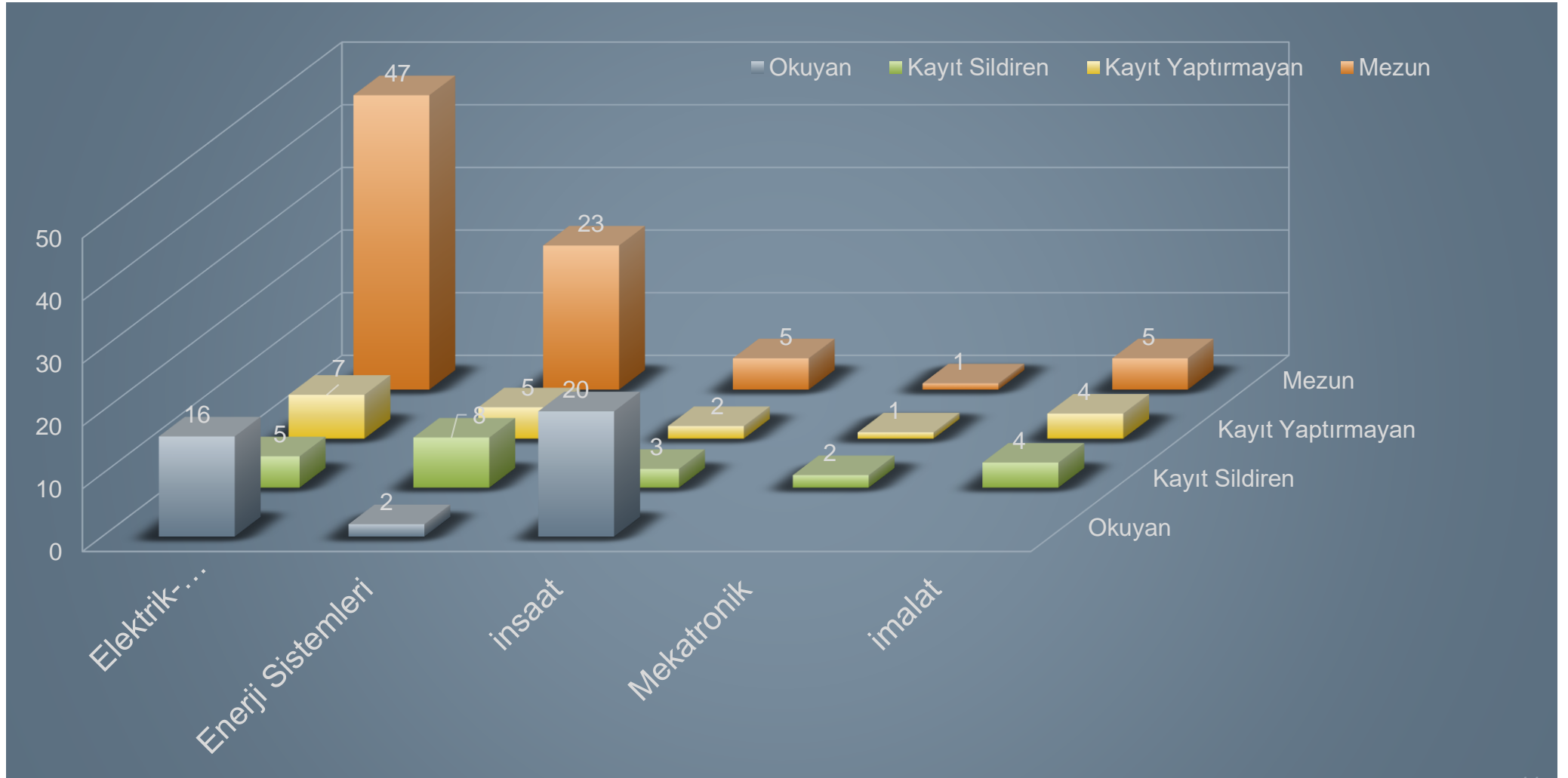



# Fakültemizde **Çift Anadal** – **Yandal** Yapan Öğrenci Sayıları

ÇİFT ANADAL →	EEM	ESM	MİM	İNŞ	MM
ANADAL ↓					
TF ESM	2		2	3	
TF EEM				2	2
TF MİM	1 (1*)				2 (1*)
TF İNŞ	1				
TF MM	2				
Mühendislik Fakültesi	1 (Bilg. Müh)	(1* Makine Müh.) (1* Çevre Müh.)		6 (Çevre Müh.)	

YANDAL →	EEM	ESM	İML	İNŞ	MEK
ANADAL ↓					
TF ESM					1
TF EEM					
TF İML					
TF İNŞ	1				
TF MEK	1				
Mühendislik Fakültesi					
Mimarlık Fakültesi					

\* Mezun

Çift Anadal'dan 13 ve Yandal Programlarından 11 adet Öğrencinin Kayıt Sildirmiştir.



# ERASMUS-FARABİ-MEVLANA PROGRAMLARI ÖĞRENCİ HAREKETLİLİĞİ

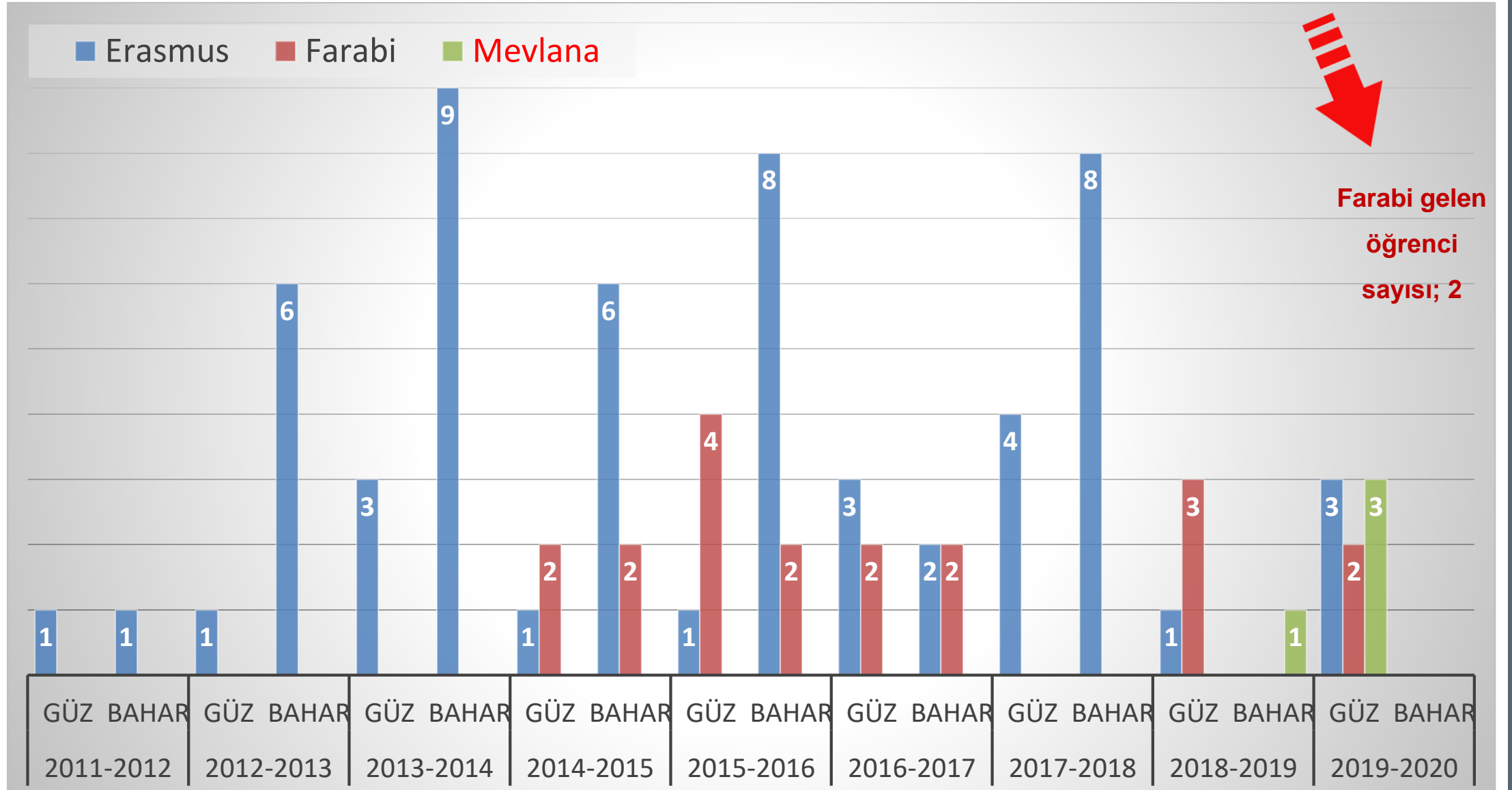



# Eğitim-Öğretim Kadrosu

(2547 40-a ile görevli olan personel dahil)

19 Profesör  
11 Doçent Doktor  
22 Dr. Öğr. Üyesi  
20 Araştırma Görevlisi  
(3 Arş. Gör. Dr.)

**Toplam 72 Kadrolu**

3 Öğr. Üyesi  
3 Öğr. Gör. Dr./Öğr. Gör.

**Toplam 6 Görevli**

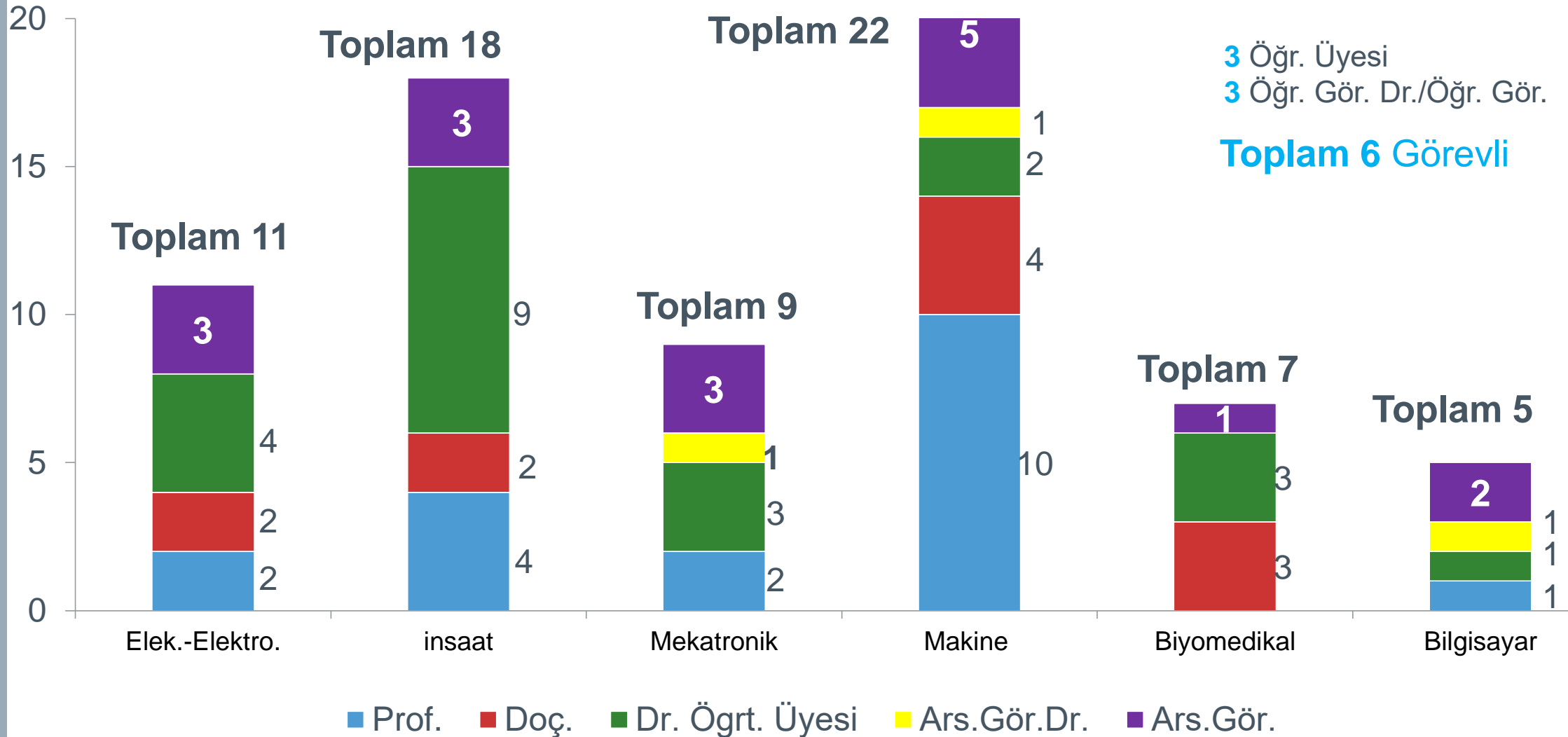

2019

# Akademik Personel Durumu



(Bölüm İçi Akademik Unvana Göre Dağılım)

(13/b-4 md. ve 2547 40-a ile görevli olan personel hariç)

**19** Profesör

**11** Doçent Doktor

**22** Dr. Öğr. Üyesi

**20** Arş. Gör.

(**3**'ü Arş. Gör. Dr.)

Toplam **72** Öğretim Elemanı

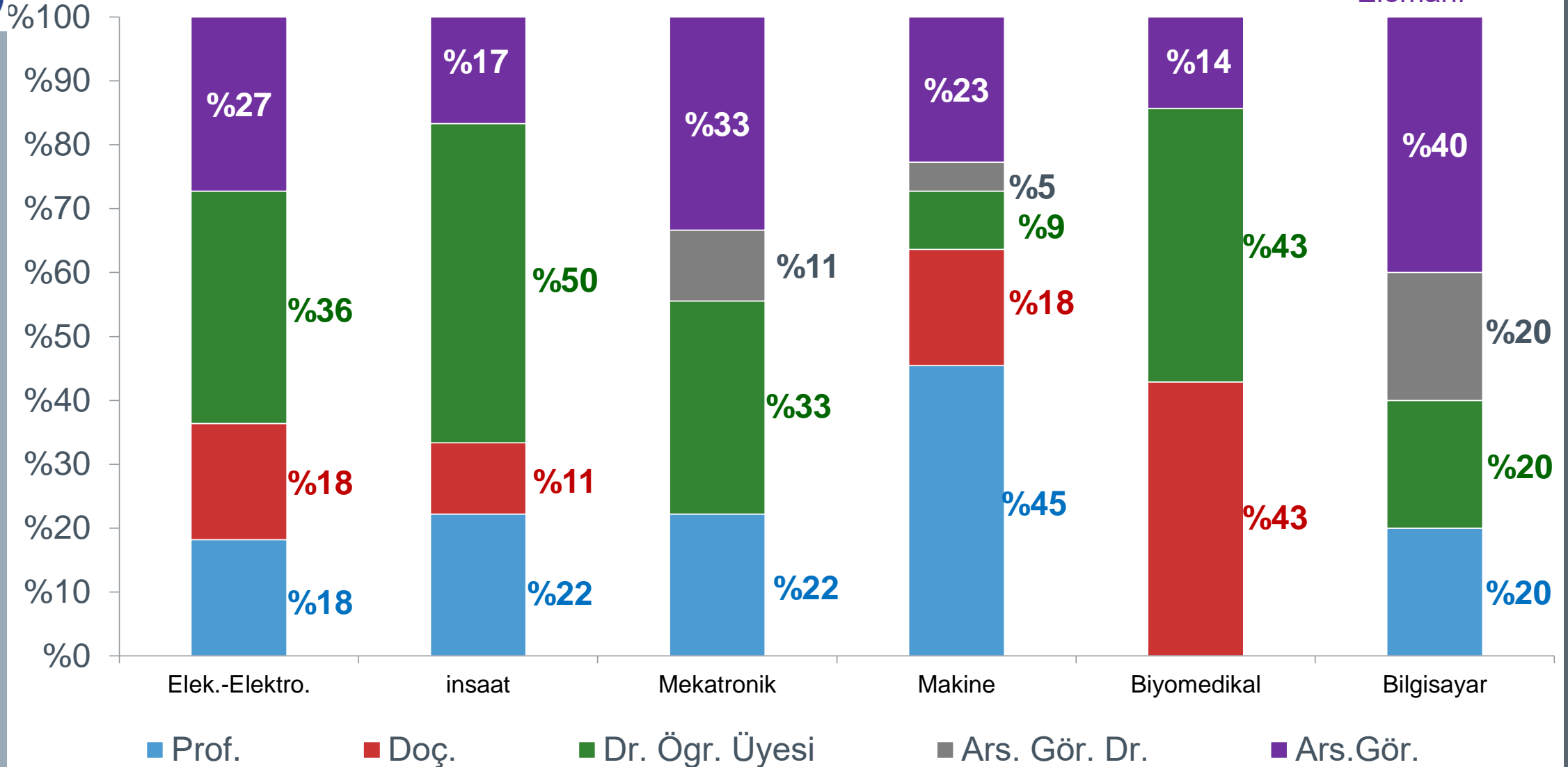



# Kurum Fiziki Bilgileri

## Fakültemizde

- › Farklı kapasitelere sahip 23 adet derslik,
- › 2 adet bilgisayar laboratuvarı,
- › 12 adet uygulama, araştırma ve kalite kontrol laboratuvarı,
- › 2 adet konferans salonu bulunmaktadır.
- › 28 adet idari personel hizmet ofisi mevcuttur.



# MEVCUT LABORATUVAR VE FİZİKİ MEKANLAR



Öğrenci Başına Düşen Kapalı Alan  $\approx 1.65 \text{ m}^2$



# ÖĞRENCİ BAŞINA DÜŞEN m<sup>2</sup>

FAKÜLTELER	FİZİKİ KAPALI ALAN (m <sup>2</sup> )*	ÖĞRENCİ SAYISI	ÖĞRENCİ BAŞINA DÜŞEN FİZİKİ KAPALI ALAN (m <sup>2</sup> )
Eğirdir Su Ürünleri Fakültesi	2240	47	47.65
Orman Fakültesi	12134	505	24.02
Tarım Bilimleri ve Teknolojileri Fakültesi	15333	1033	14.84
<b>Teknoloji Fakültesi</b>	<b>5427</b>	<b>3289</b>	<b>1.65</b>

\* Fiziki alan verileri SDÜ Yapı İşleri Daire Başkanlığından alınmıştır.

**Bir Önceki Yıla Göre Herhangi Bir İyileştirme Yoktur**

# Bölümlerimizin Üniversitemiz İçindeki Başarı Sırası





Üniversitemiz

2019 Yılı

**Sayısal Puanına Göre**

Öğrenci Alan  
Programlarına Göre  
Bölümlerimizin  
Sıralaması

**Taban Puanlara Göre**

**(Toplam 21 Bölüm)**

Sıra	Program Adı	En Büyük Puan	En Küçük Puan
1	Teknoloji Fakültesi/Elektrik-Elektronik Mühendisliği	332.93285	289.7186
2	Teknoloji Fakültesi/Elektrik-Elektronik Mühendisliği (İÖ)	288.82434	271.99411
3	Teknoloji Fakültesi/Makine Mühendisliği	286.93016	265.78572
4	Teknoloji Fakültesi/Mekatronik Mühendisliği	341.08949	263.96346
5	Teknoloji Fakültesi/İnşaat Mühendisliği (İÖ)	291.22191	261.71756
6	Teknoloji Fakültesi/İnşaat Mühendisliği	289.38578	261.47503
7	Teknoloji Fakültesi/Elektrik-Elektronik Mühendisliği (M.T.O.K.)	280.95512	261.367
8	Teknoloji Fakültesi/Makine Mühendisliği (M.T.O.K.)	262.84432	261.31541
9	Teknoloji Fakültesi/Mekatronik Mühendisliği (İÖ)	271.55103	260.93357
10	Ziraat Fakültesi/Bitki Koruma	328.90023	255.77024
11	Ziraat Fakültesi/Bahçe Bitkileri	266.41501	240.27269
12	Ziraat Fakültesi/Tarım Makineleri ve Teknolojileri Mühendisliği	250.33607	235.1079
13	Orman Fakültesi/Orman Mühendisliği	295.36925	234.1061
14	Ziraat Fakültesi/Tarla Bitkileri	267.76705	231.74773
15	Ziraat Fakültesi/Toprak Bilimi ve Bitki Besleme	239.40147	225.64942
16	Ziraat Fakültesi/Zootekni	252.46914	225.60705
17	Orman Fakültesi/Orman Endüstrisi Mühendisliği	241.09483	222.40411
18	Eğirdir Su Ürünleri Fakültesi/Su Ürünleri Mühendisliği	225.90428	219.90451
19	Ziraat Fakültesi/Tarımsal Biyoteknoloji	255.02721	204.27017
20	Ziraat Fakültesi/Tarımsal Yapılar ve Sulama	235.56397	202.46748
21	Teknoloji Fakültesi/İnşaat Mühendisliği (M.T.O.K.)	---	---

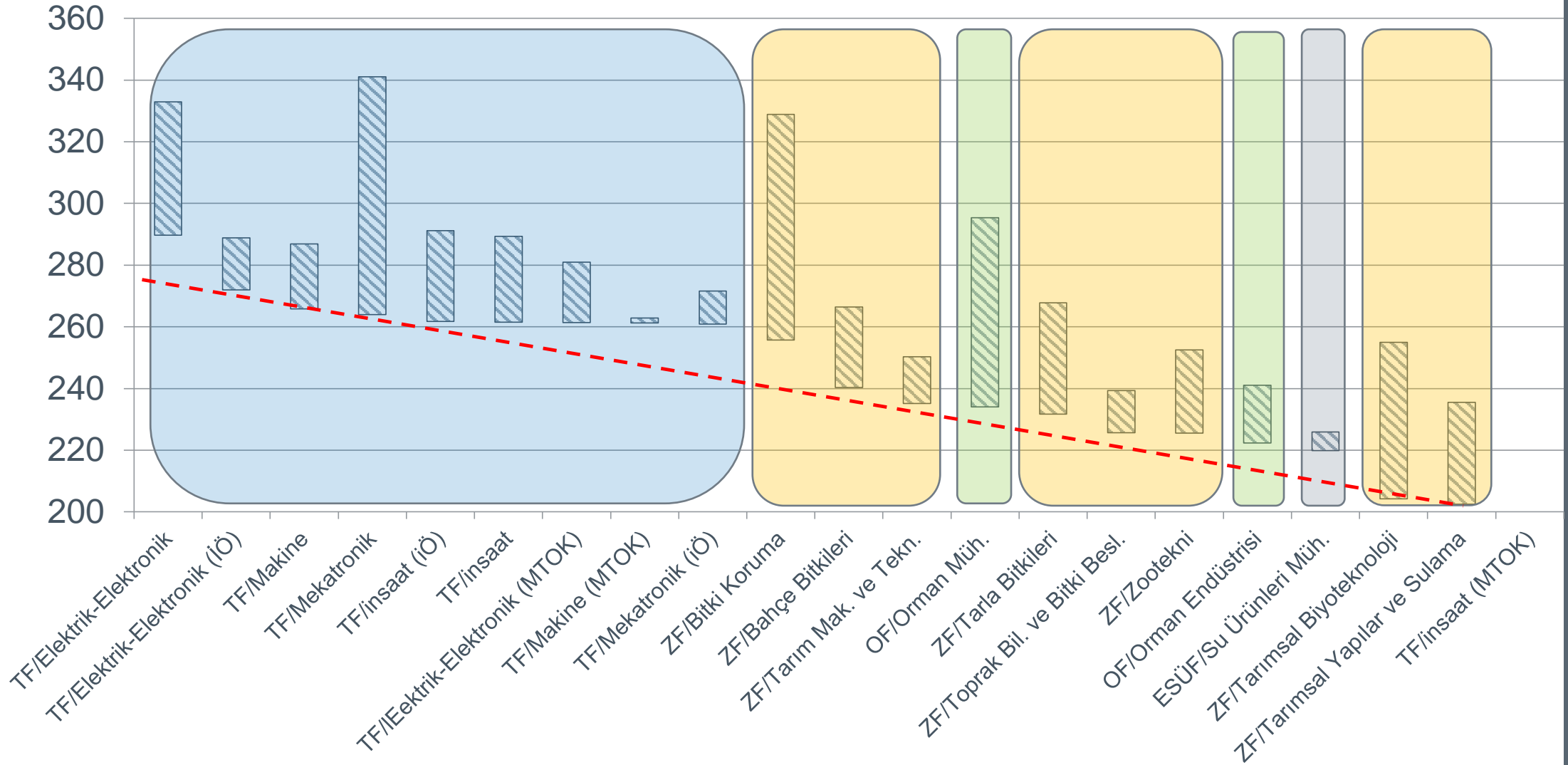

Üniversitemiz 2019 Yılı

**Sayısal Puanına Göre** Öğrenci Alan Programlarına Göre  
Bölümlerimizin Sıralaması **Taban Puanlara Göre**



2019

Üniversitemiz

2019 Yılı

**Tüm Puan Türlerine**  
Göre Sıralaması

**Taban Puanlara Göre**

**(Toplam 26 Bölüm)**

Sıra	Program Adı	Puan Türü	En Büyük Puan	En Küçük Puan
1	Teknoloji Fakültesi/Elektrik-Elektronik Mühendisliği	SAY	332.93285	289.7186
2	Turizm Fakültesi/Turizm Rehberliği	DİL	352.19424	279.98384
3	Teknoloji Fakültesi/Elektrik-Elektronik Mühendisliği (İÖ)	SAY	288.82434	271.99411
4	Teknoloji Fakültesi/Makine Mühendisliği	SAY	286.93016	265.78572
5	Teknoloji Fakültesi/Mekatronik Mühendisliği	SAY	341.08949	263.96346
6	Teknoloji Fakültesi/İnşaat Mühendisliği (İÖ)	SAY	291.22191	261.71756
7	Teknoloji Fakültesi/İnşaat Mühendisliği	SAY	289.38578	261.47503
8	Teknoloji Fakültesi/Elektrik-Elektronik Mühendisliği (M.T.O.K.)	SAY	280.95512	261.36700
9	Teknoloji Fakültesi/Makine Mühendisliği (M.T.O.K.)	SAY	262.84432	261.31541
10	Teknoloji Fakültesi/Mekatronik Mühendisliği (İÖ)	SAY	271.55103	260.93357
11	Ziraat Fakültesi/Bitki Koruma	SAY	328.90023	255.77024
12	Ziraat Fakültesi/Tarım Ekonomisi	EA	286.15744	248.35853
13	Ziraat Fakültesi/Bahçe Bitkileri	SAY	266.41501	240.27269
14	Ziraat Fakültesi/Tarım Makineleri ve Teknolojileri Mühendisliği	SAY	250.33607	235.1079
15	Orman Fakültesi/Orman Mühendisliği	SAY	295.36925	234.1061
16	Ziraat Fakültesi/Tarla Bitkileri	SAY	267.76705	231.74773
17	Ziraat Fakültesi/Toprak Bilimi ve Bitki Besleme	SAY	239.40147	225.64942
18	Ziraat Fakültesi/Zootekni	SAY	252.46914	225.60705
19	Orman Fakültesi/Orman Endüstrisi Mühendisliği	SAY	241.09483	222.40411
20	Eğirdir Su Ürünleri Fakültesi/Su Ürünleri Mühendisliği	SAY	225.90428	219.90451
21	Ziraat Fakültesi/Tarımsal Biyoteknoloji	SAY	255.02721	204.27017
22	Ziraat Fakültesi/Tarımsal Yapılar ve Sulama	SAY	235.56397	202.46748
23	Yalvaç Büyükkutlu Uygulamalı Bilimler Yüksekokulu/Bankacılık ve Sigortacılık	EA	263.52091	201.21348
24	Turizm Fakültesi/Turizm İşletmeciliği	EA	232.11083	198.54729
25	Yalvaç Büyükkutlu Uygulamalı Bilimler Yüksekokulu/Uluslararası İşletmecilik ve Ticaret	EA	261.12572	197.15582
26	Teknoloji Fakültesi/İnşaat Mühendisliği (M.T.O.K.)	SAY	---	---



# ELEKTRİK & ELEKTRONİK MÜHENDİSLİĞİ



2019

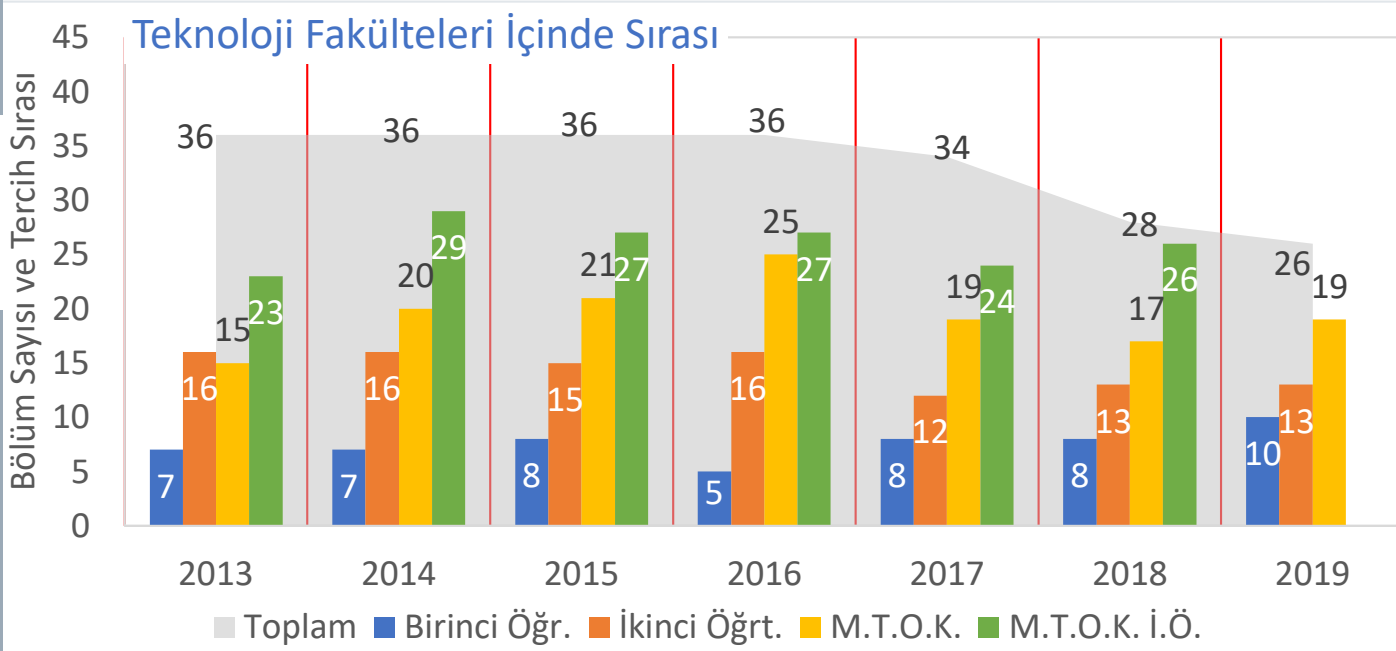

En Yüksek Puanlı  
Öğrenci Kayıtlarına göre  
**Elektrik-Elektronik  
Mühendisliği**  
Bölümünün Tercih  
Edilme Sıralaması

Bölümün Tercih Edilmesinde Etki Oranı  
(Toplam Bölüm Sayısı / Tercih Edilme Sırası)

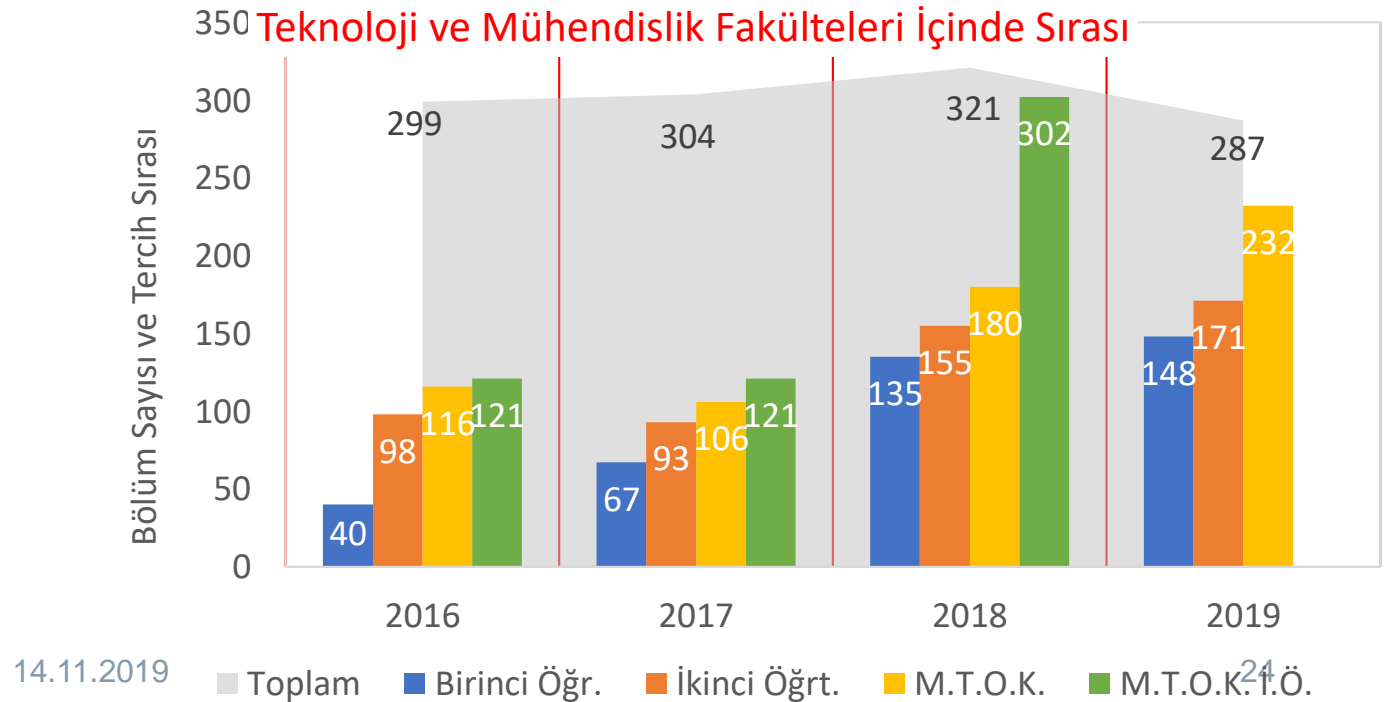

14.11.2019





# Teknoloji Fakülteleri içinde Elektrik-Elektronik Mühendisliği'nin Sırası

2016			2017			2018			2019		
1	Marmara Üniversitesi		1	Marmara Üniversitesi		1	Marmara Üniversitesi		1	Marmara Üniversitesi	
2	Gazi Üniversitesi		2	Gazi Üniversitesi		2	Gazi Üniversitesi		2	Gazi Üniversitesi	
3	Marmara Üniversitesi (M.T.O.K.)		3	Marmara Üniversitesi (M.T.O.K.)		3	Marmara Üniversitesi (M.T.O.K.)		3	Sakarya Uygulamalı Bilimler Üniversitesi	
4	Gazi Üniversitesi (M.T.O.K.)		4	Sakarya Üniversitesi		4	Sakarya Üniversitesi		4	Selçuk Üniversitesi	
5	Süleyman Demirel Üniversitesi		5	Sakarya Üniversitesi (iÖ)		5	Selçuk Üniversitesi		5	Marmara Üniversitesi (M.T.O.K.)	
6	Sakarya Üniversitesi		6	Selçuk Üniversitesi		6	Gazi Üniversitesi (M.T.O.K.)		6	Gazi Üniversitesi (M.T.O.K.)	
7	Selçuk Üniversitesi		7	Gazi Üniversitesi (M.T.O.K.)		7	Sakarya Üniversitesi (iÖ)		7	Sakarya Uygulamalı Bilimler Üniversitesi (iÖ)	
8	Sakarya Üniversitesi (iÖ)		8	Süleyman Demirel Üniversitesi		8	Isparta Uygulamalı Bilimler Üniversitesi		8	Selçuk Üniversitesi (iÖ)	
9	Dumlupınar Üniversitesi (iÖ)		9	Sakarya Üniversitesi (M.T.O.K.)		9	Sakarya Üniversitesi (M.T.O.K.)		9	Sakarya Uygulamalı Bilimler Üniversitesi (M.T.O.K.)	
10	Amasya Üniversitesi		10	Selçuk Üniversitesi (iÖ)		10	Selçuk Üniversitesi (iÖ)		10	Isparta Uygulamalı Bilimler Üniversitesi	
11	Afyon Kocatepe Üniversitesi		11	Afyon Kocatepe Üniversitesi		11	Afyon Kocatepe Üniversitesi		11	Afyon Kocatepe Üniversitesi	
12	Sakarya Üniversitesi (M.T.O.K.)		12	Süleyman Demirel Üniversitesi (iÖ)		12	Selçuk Üniversitesi (M.T.O.K.)		12	Sakarya Uygulamalı Bilimler Üniversitesi (M.T.O.K.)(iÖ)	
13	Selçuk Üniversitesi (iÖ)		13	Selçuk Üniversitesi (M.T.O.K.)		13	Isparta Uygulamalı Bilimler Üniversitesi (iÖ)		13	Isparta Uygulamalı Bilimler Üniversitesi (iÖ)	
14	Selçuk Üniversitesi (M.T.O.K.)		14	Sakarya Üniversitesi (M.T.O.K.)(iÖ)		14	Düzce Üniversitesi		14	Düzce Üniversitesi	
15	Amasya Üniversitesi (iÖ)		15	Düzce Üniversitesi		15	Sakarya Üniversitesi (M.T.O.K.)(iÖ)		15	Selçuk Üniversitesi (M.T.O.K.)	
16	Süleyman Demirel Üniversitesi (iÖ)		16	Afyon Kocatepe Üniversitesi (iÖ)		16	Afyon Kocatepe Üniversitesi (iÖ)		16	Kütahya Dumlupınar Üniversitesi (M.T.O.K.)	
17	Sakarya Üniversitesi (M.T.O.K.)(iÖ)		17	Selçuk Üniversitesi (M.T.O.K.)(iÖ)		17	Isparta Uygulamalı Bilimler Üniversitesi (M.T.O.K.)		17	Kütahya Dumlupınar Üniversitesi (iÖ)	
18	Düzce Üniversitesi		18	Amasya Üniversitesi		18	Selçuk Üniversitesi (M.T.O.K.)(iÖ)		18	Düzce Üniversitesi (M.T.O.K.)	
19	Firat Üniversitesi		19	Süleyman Demirel Üniversitesi (M.T.O.K.)		19	Kütahya Dumlupınar Üniversitesi		19	Isparta Uygulamalı Bilimler Üniversitesi (M.T.O.K.)	
20	Afyon Kocatepe Üniversitesi (iÖ)		20	Dumlupınar Üniversitesi		20	Düzce Üniversitesi (M.T.O.K.)		20	Afyon Kocatepe Üniversitesi (M.T.O.K.)	
21	Dumlupınar Üniversitesi		21	Düzce Üniversitesi (M.T.O.K.)		21	Amasya Üniversitesi		21	Düzce Üniversitesi (iÖ)	
22	Düzce Üniversitesi (iÖ)		22	Düzce Üniversitesi (iÖ)		22	Düzce Üniversitesi (iÖ)		22	Selçuk Üniversitesi (M.T.O.K.)(iÖ)	
23	Selçuk Üniversitesi (M.T.O.K.)(iÖ)		23	Afyon Kocatepe Üniversitesi (M.T.O.K.)		23	Afyon Kocatepe Üniversitesi (M.T.O.K.)		23	Firat Üniversitesi	
24	Düzce Üniversitesi (M.T.O.K.)		24	Süleyman Demirel Üniversitesi (M.T.O.K.)(iÖ)		24	Kütahya Dumlupınar Üniversitesi (M.T.O.K.)		24	Afyon Kocatepe Üniversitesi (iÖ)	
25	Süleyman Demirel Üniversitesi (M.T.O.K.)		25	Firat Üniversitesi		25	Kütahya Dumlupınar Üniversitesi (iÖ)		25	Kütahya Dumlupınar Üniversitesi	
26	Afyon Kocatepe Üniversitesi (M.T.O.K.)		26	Dumlupınar Üniversitesi (iÖ)		26	Isparta Uygulamalı Bilimler Üniversitesi (M.T.O.K.)(iÖ)		26	Amasya Üniversitesi	
27	Süleyman Demirel Üniversitesi (M.T.O.K.)(iÖ)		27	Amasya Üniversitesi (iÖ)		27	Düzce Üniversitesi (M.T.O.K.)(iÖ)				
28	Düzce Üniversitesi (M.T.O.K.)(iÖ)		28	Dumlupınar Üniversitesi (M.T.O.K.)		28	Firat Üniversitesi				
29	Amasya Üniversitesi (M.T.O.K.)		29	Afyon Kocatepe Üniversitesi (M.T.O.K.)(iÖ)							
30	Firat Üniversitesi (M.T.O.K.)		30	Amasya Üniversitesi (M.T.O.K.)							
31	Firat Üniversitesi (iÖ)		31	Firat Üniversitesi (M.T.O.K.)							
32	Dumlupınar Üniversitesi (M.T.O.K.)		32	Firat Üniversitesi (M.T.O.K.)(iÖ)							
33	Afyon Kocatepe Üniversitesi (M.T.O.K.)(iÖ)		33	Amasya Üniversitesi (M.T.O.K.)(iÖ)							
34	Dumlupınar Üniversitesi (M.T.O.K.)(iÖ)		34	Firat Üniversitesi (iÖ)							
35	Firat Üniversitesi (M.T.O.K.)(iÖ)										
36	Amasya Üniversitesi (M.T.O.K.)(iÖ)										



# Teknoloji ve Mühendislik Fakülteleri içinde Elektrik-Elektronik Mühendisliği'nin Sırası

	2016		2017		2018		2019
1	BOĞAZIÇI ÜNİ		1 KOÇ ÜNİV		1 KOÇ ÜNİV		1 KOÇ ÜNİV
2	ODTÜ		2 BOĞAZIÇI ÜNİ		2 BOĞAZIÇI ÜNİ		2 BOĞAZIÇI ÜNİ
3	HACETTEPE ÜNİ		3 İHSAN DOĞRAMACI BİLKENT ÜNİ.		3 İHSAN DOĞRAMACI BİLKENT ÜNİ		3 İHSAN DOĞRAMACI BİLKENT ÜNİ
40	SDÜ/TEKNOLOJİ FAKÜLTESİ						
			67 SDÜ/TEKNOLOJİ FAKÜLTESİ				
			93 SDÜ/TEKNOLOJİ FAKÜLTESİ	i.ö.			
98	SDÜ/TEKNOLOJİ FAKÜLTESİ	i.ö.					
			106 SDÜ/TEKNOLOJİ FAKÜLTESİ	MTOK			
116	SDÜ/TEKNOLOJİ FAKÜLTESİ	MTOK					
121	SDÜ/TEKNOLOJİ FAKÜLTESİ	MTOK i.ö.	121 SDÜ/TEKNOLOJİ FAKÜLTESİ	MTOK i.ö.			
					135 ISUBÜ/TEKNOLOJİ FAKÜLTESİ		
						140 SDÜ/MÜHENDİSLİK FAKÜLTESİ	
						148 ISUBÜ/TEKNOLOJİ FAKÜLTESİ	
					155 ISUBÜ/TEKNOLOJİ FAKÜLTESİ	i.ö.	
						161 SDÜ/MÜHENDİSLİK FAKÜLTESİ	i.ö.
						171 ISUBÜ/TEKNOLOJİ FAKÜLTESİ	i.ö.
					180 ISUBÜ/TEKNOLOJİ FAKÜLTESİ	MTOK	
						232 ISUBÜ/TEKNOLOJİ FAKÜLTESİ	MTOK
					302 ISUBÜ/TEKNOLOJİ FAKÜLTESİ	MTOK i.ö.	
	<b>Toplam 299 Bölüm</b>		<b>Toplam 304 Bölüm</b>		<b>Toplam 321 Bölüm</b>		<b>Toplam 287 Bölüm</b>



# Elektrik-Elektronik Mühendisliği Bölümü Yerleşme Puanı (2014-2019)

## ÖSYS

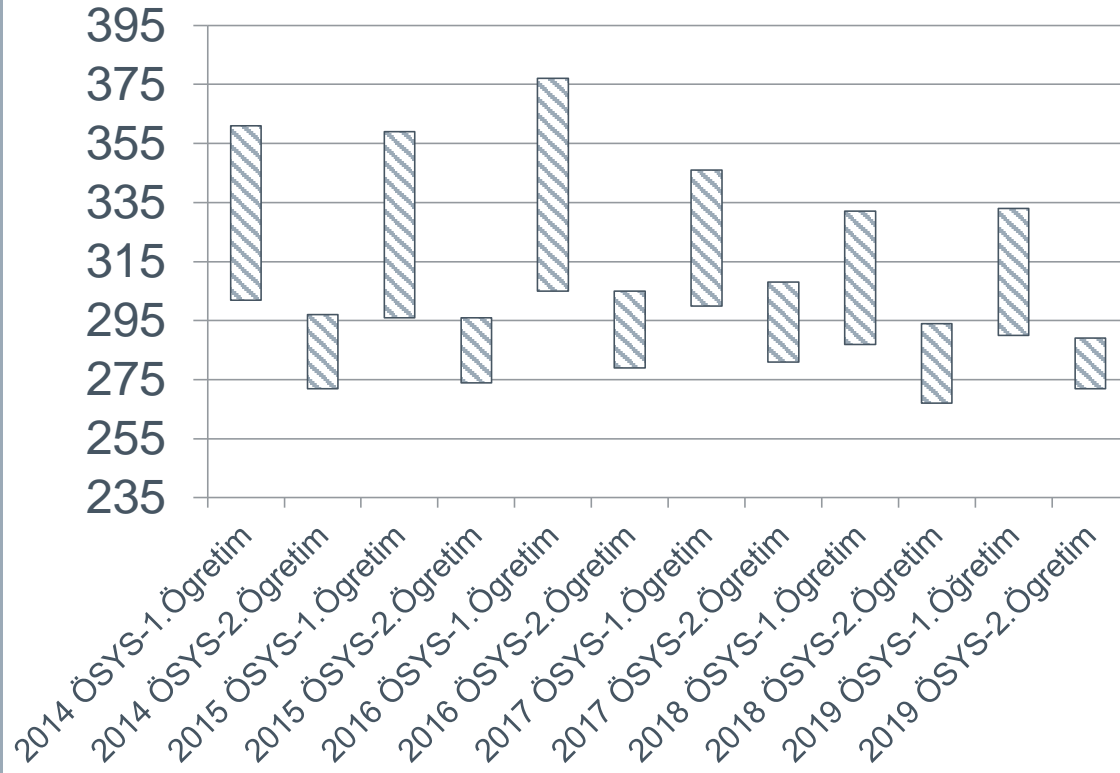

## MTOK

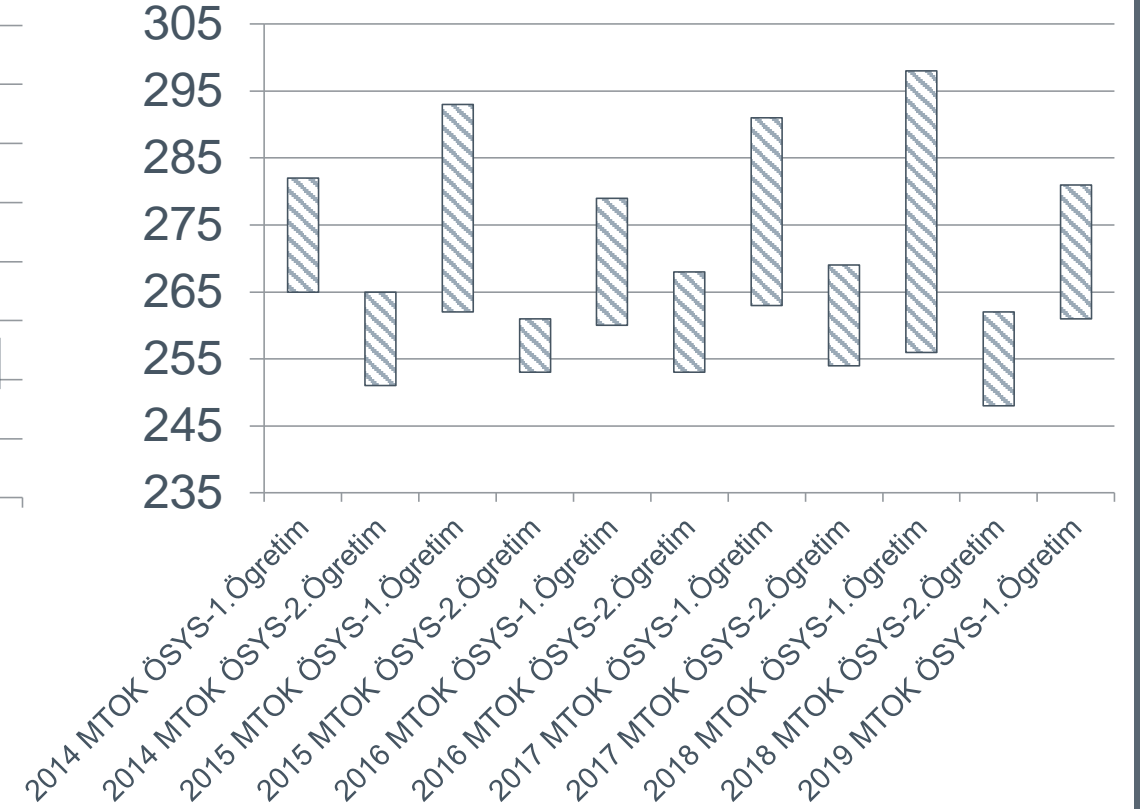

2019



# Elektrik-Elektronik Mühendisliği

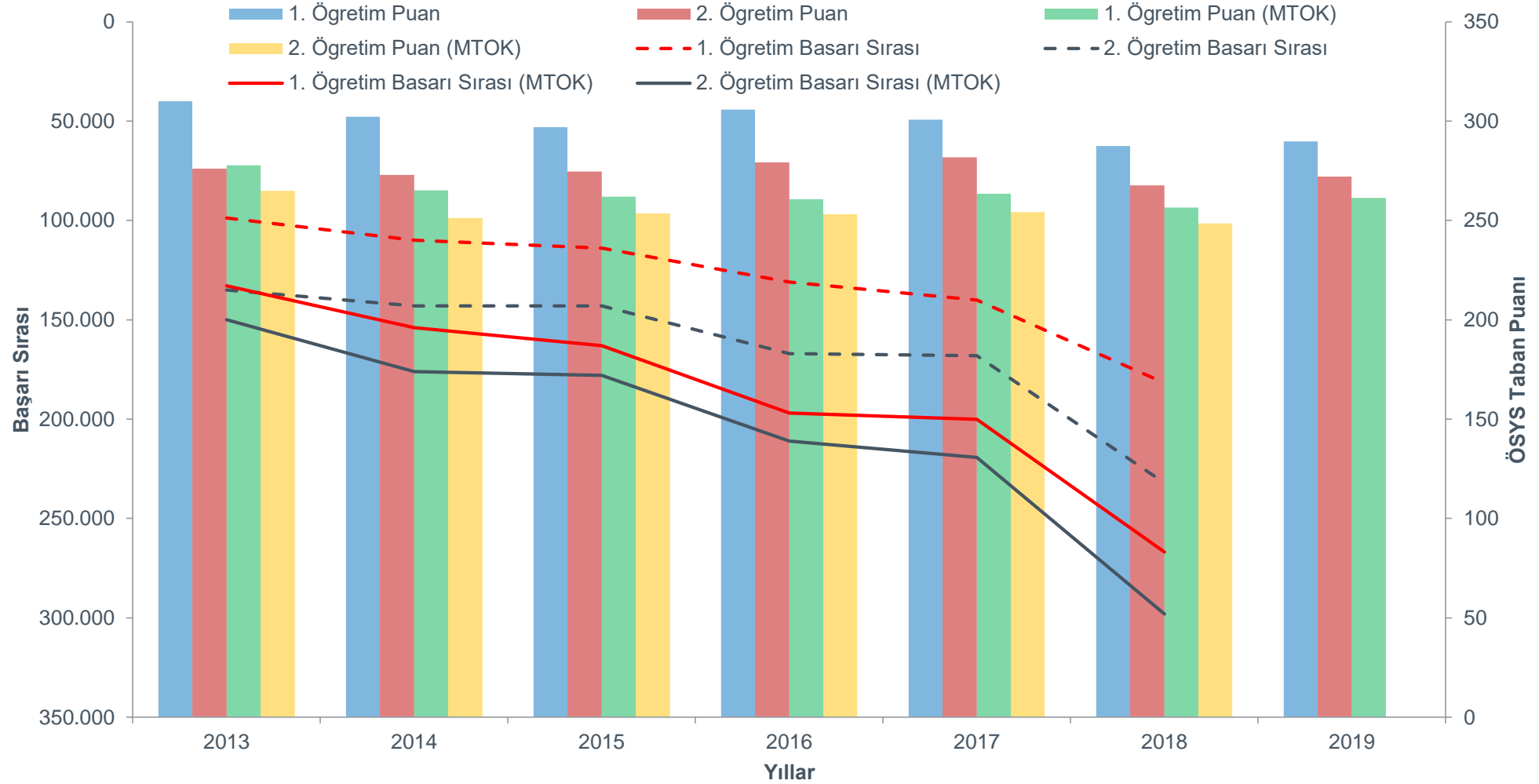

**Elektrik-Elektronik  
Mühendisliği Bölümü  
Yerleşme Puanı ve Başarı  
Sırası (2013-2019)**

	Yıl	2013	2014	2015	2016	2017	2018	2019
ÖSYS	1. Öğretim	98.700	110.000	114.000	131.000	140.000	182.000	
ÖSYS	2. Öğretim	135.000	143.000	143.000	167.000	168.000	232.000	
ÖSYS-MTOK	1. Öğretim	133.000	154.000	163.000	197.000	200.000	266.000	
ÖSYS-MTOK	2. Öğretim	150.000	176.000	178.000	211.000	219.000	298.000	



# Elektrik-Elektronik Mühendisliği (Öğretim Üyesi Faaliyetleri)

■ 2018-2019 Eğitim Öğretim Yılı

■ 2018-2019 Öncesi

Atıf Sayısı: 204 (2018 Yılı)  
Lisansüstü Öğrenci Sayısı: 44  
(YL 31. DR 13)

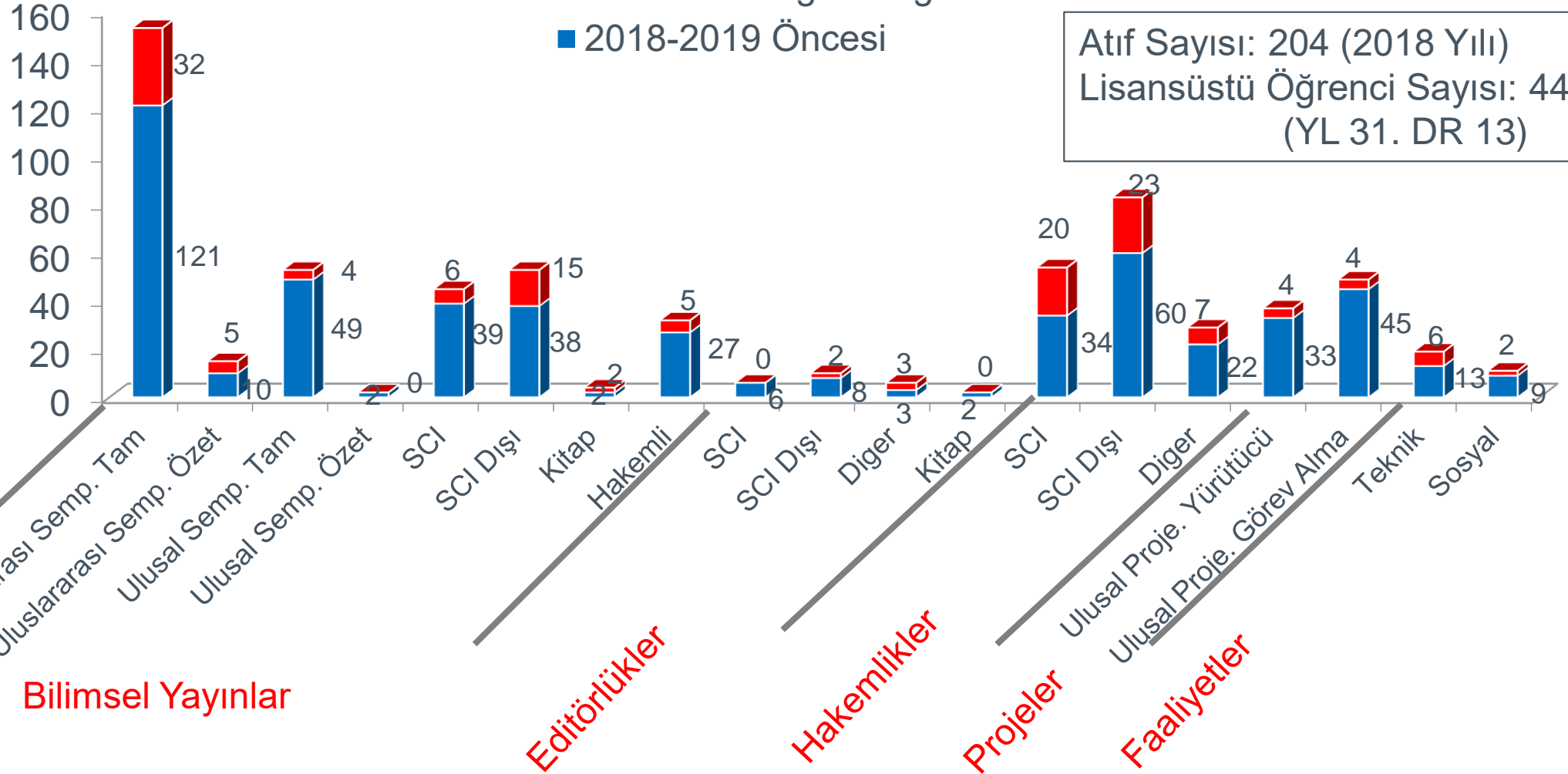

## 2018-2019 EĞİTİM ÖĞRETİM YILI İÇİN

## ÖĞRETİM ÜYESİ BAŞINA FAALİYETLER

**Atıf/Makale: 2.96** Tüm yayınlar için

Bölüm Akademik Personel: 14 Kişi (Görevlendirmeler Dahil)

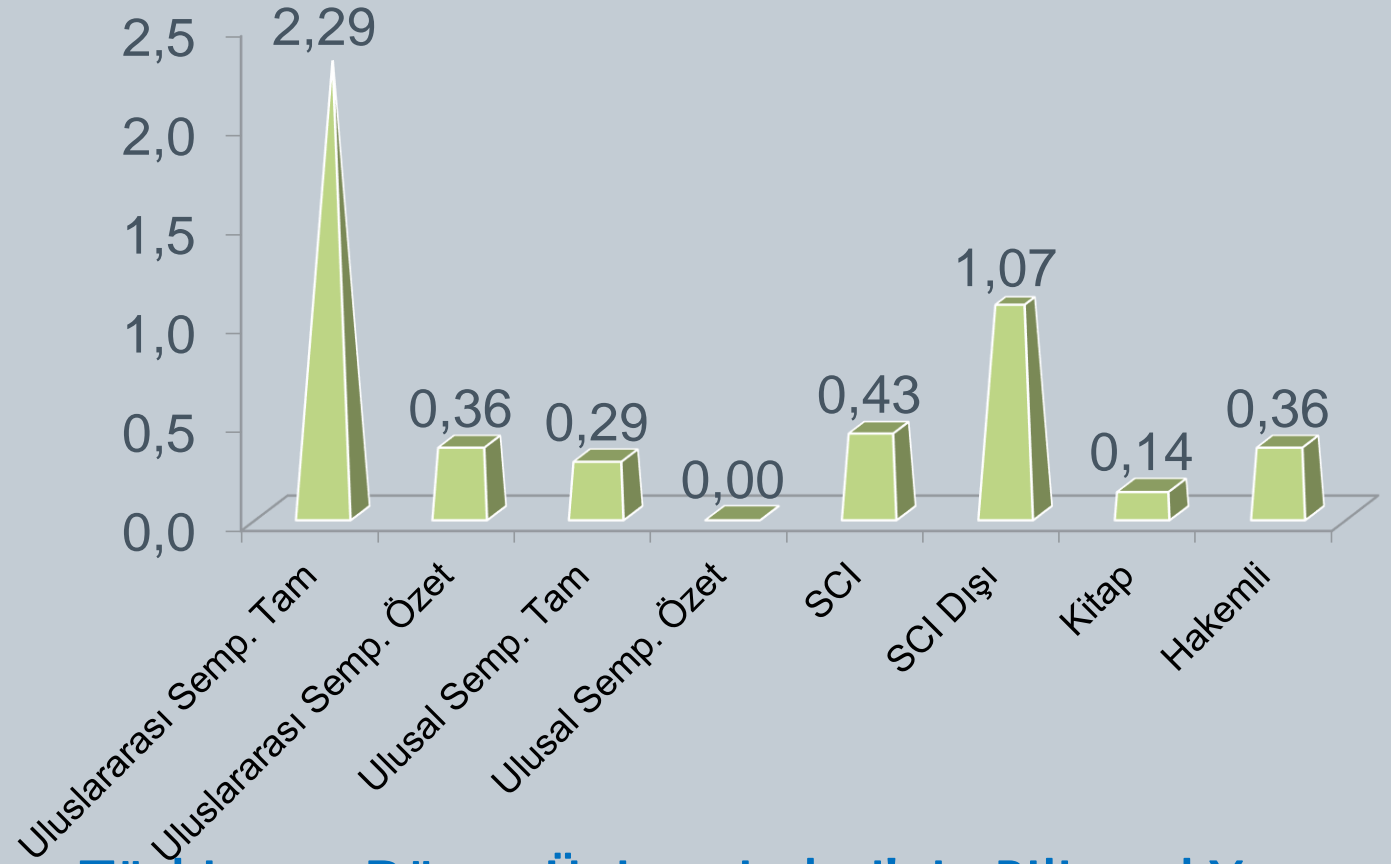

## Türkiye ve Dünya Üniversiteleri'nin Bilimsel Yayın Performansı: 2010-2015

	Yayın Sayısı	Atıf Sayısı	Atıf Alan Yayın Oranı %	Etki Değeri
<b>Türkiye</b>	3900	44253	79,67	11,35
<b>Dünya (54 Ülke Ortalaması)</b>	13642	136626	69,2639	9,85



# Elektrik-Elektronik Mühendisliği (Öğretim Üyesi – Öğrenci Projeleri)

## ÖĞRETİM ÜYESİ PROJELERİ

Eğitim-Öğretim Dönemi	ÜNİVERSİTE İÇİ		ÜNİVERSİTE DIŞI	
	Başvuru Yapılan Projeler	Kabul Edilen/Devam eden Projeler	Başvuru Yapılan Projeler	Kabul Edilen/Devam eden Projeler
2018-2019'a kadar	51	42	19	16
2018-2019		<b>5</b>		<b>3</b>

## ÖĞRENCİ PROJELERİ

PROJELER	2018-2019'a kadar		2018-2019	
	Başvuru Yapılan	Kabul Edilen	<b>Başvuru Yapılan</b>	<b>Kabul Edilen</b>
2209-A	<b>89</b>	<b>64</b>	<b>47</b>	<b>8</b>
2209-B	<b>39</b>	<b>22</b>	<b>18</b>	<b>4</b>
TEKNO GİRİŞİM	TÜBİTAK Destekli	<b>5</b>	<b>3</b>	
	Bilim Sanayi Bakanlığı Destekli	<b>1</b>	<b>1</b>	
	STK Destekli	<b>2</b>	<b>2</b>	
Girişimcilik Eğitimi	<b>2</b>	-		



# İNŞAAT MÜHENDİSLİĞİ





2019



Bölüm Sayısı ve Tercih Sırası

## Teknoloji Fakülteleri İçinde Sırası

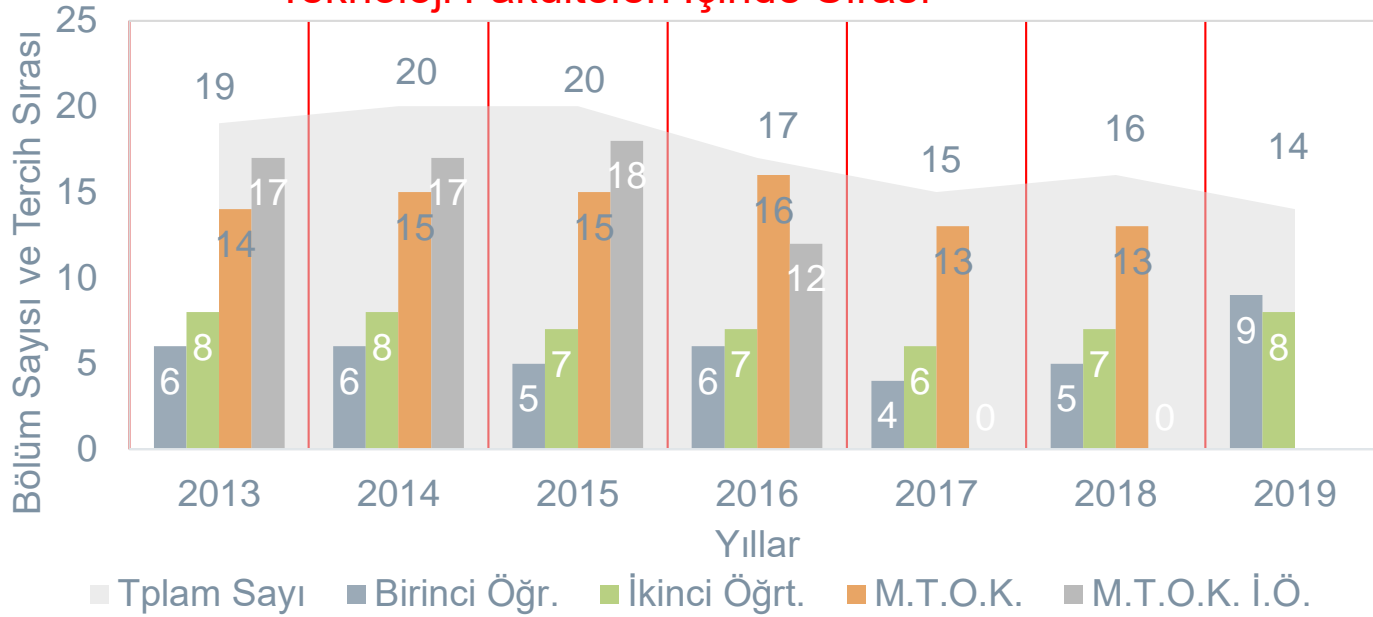

En Yüksek Puanlı  
Öğrenci Kayıtlarına  
göre  
**İnşaat**  
**Mühendisliği**  
Bölümünün Tercih  
Edilme Sıralaması

Bölümün Tercih Edilmesinde Etki Oranı  
(Toplam Bölüm Sayısı / Tercih Edilme Sırası)



## Teknoloji ve Mühendislik Fakülteleri İçinde Sırası

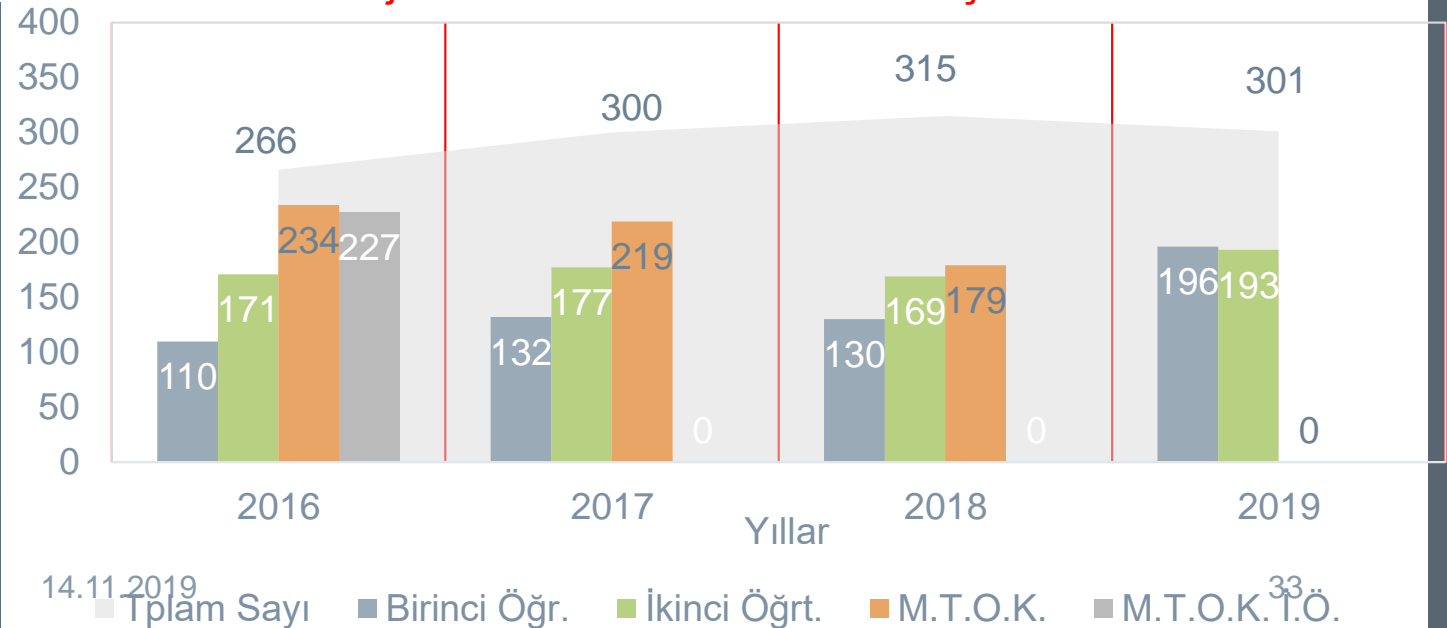

14.11.2019

33

	2013	2014	2015	2016	2017	2018	2019
	GAZİ ÜNİV	GAZİ ÜNİV	GAZİ ÜNİV	GAZİ ÜNİV	GAZİ ÜNİV	GAZİ ÜNİV	GAZİ ÜNİV
2	SAKARYA ÜNİV	SAKARYA ÜNİV	SAKARYA ÜNİV	SAKARYA ÜNİV	SAKARYA ÜNİV	SAKARYA UYGULAMALI BİLİMLER ÜNİV	DÜZCE ÜNİV (MTOK)
3	SAKARYA ÜNİV (İÖ)	SAKARYA ÜNİV (İÖ)	SAKARYA ÜNİV (İÖ)	SAKARYA ÜNİV (İÖ)	KARADENİZ TEKNİK ÜNİV	SAKARYA UYGULAMALI BİLİMLER ÜNİV (İÖ)	KARADENİZ TEKNİK ÜNİV
4	KARADENİZ TEKNİK ÜNİV	KARADENİZ TEKNİK ÜNİV	KARADENİZ TEKNİK ÜNİV	KARADENİZ TEKNİK ÜNİV	SÜLEYMAN DEMİREL ÜNİV	KARADENİZ TEKNİK ÜNİV	KARADENİZ TEKNİK ÜNİV (MTOK)
5	DÜZCE ÜNİV	DÜZCE ÜNİV	SÜLEYMAN DEMİREL ÜNİV	DÜZCE ÜNİV	DÜZCE ÜNİV	ISPARTA UYGULAMALI BİLİMLER ÜNİV	GAZİ ÜNİV (MTOK)
6	SÜLEYMAN DEMİREL ÜNİV	SÜLEYMAN DEMİREL ÜNİV	DÜZCE ÜNİV	SÜLEYMAN DEMİREL ÜNİV	SÜLEYMAN DEMİREL ÜNİV (İÖ)	DÜZCE ÜNİV	SAKARYA UYGULAMALI BİLİMLER ÜNİV (İÖ)
7	DÜZCE ÜNİV (İÖ)	DÜZCE ÜNİV (İÖ)	SÜLEYMAN DEMİREL ÜNİV (İÖ)	SÜLEYMAN DEMİREL ÜNİV (İÖ)	DÜZCE ÜNİV (İÖ)	ISPARTA UYGULAMALI BİLİMLER ÜNİV (İÖ)	DÜZCE ÜNİV (İÖ)
8	SÜLEYMAN DEMİREL ÜNİV (İÖ)	SÜLEYMAN DEMİREL ÜNİV (İÖ)	DÜZCE ÜNİV (İÖ)	DÜZCE ÜNİV (İÖ)	FIRAT ÜNİV	DÜZCE ÜNİV (İÖ)	ISPARTA UYGULAMALI BİLİMLER ÜNİV (İÖ)
9	FIRAT ÜNİV	FIRAT ÜNİV	FIRAT ÜNİV	FIRAT ÜNİV	KARADENİZ TEKNİK ÜNİV (MTOK)	FIRAT ÜNİV	ISPARTA UYGULAMALI BİLİMLER ÜNİV
10	FIRAT ÜNİV (İÖ)	FIRAT ÜNİV (İÖ)	FIRAT ÜNİV (İÖ)	FIRAT ÜNİV (İÖ)	GAZİ ÜNİV (MTOK)	GAZİ ÜNİV (MTOK)	FIRAT ÜNİV (İÖ)
11	GAZİ ÜNİV (MTOK)	GAZİ ÜNİV (MTOK)	GAZİ ÜNİV (MTOK)	GAZİ ÜNİV (MTOK)	FIRAT ÜNİV (İÖ)	FIRAT ÜNİV (İÖ)	SAKARYA UYGULAMALI BİLİMLER ÜNİV (MTOK)
12	SAKARYA ÜNİV (MTOK)	SAKARYA ÜNİV (MTOK)	SAKARYA ÜNİV (MTOK)	SÜLEYMAN DEMİREL ÜNİV (MTOK) (İÖ)	SAKARYA ÜNİV (MTOK)	SAKARYA ÜNİV (MTOK)	DÜZCE ÜNİV
13	KARADENİZ TEKNİK ÜNİV (MTOK)	KARADENİZ TEKNİK ÜNİV (MTOK)	FIRAT ÜNİV (MTOK) (İÖ)	SAKARYA ÜNİV (MTOK)	SÜLEYMAN DEMİREL ÜNİV (MTOK)	ISPARTA UYGULAMALI BİLİMLER ÜNİV (MTOK)	SAKARYA UYGULAMALI BİLİMLER ÜNİV
14	SÜLEYMAN DEMİREL ÜNİV (MTOK)	DÜZCE ÜNİV (MTOK)	KARADENİZ TEKNİK ÜNİV (MTOK)	FIRAT ÜNİV (MTOK)	SAKARYA ÜNİV (MTOK) (İÖ)	SAKARYA ÜNİV (MTOK) (İÖ)	FIRAT ÜNİV
15	DÜZCE ÜNİV (MTOK)	SÜLEYMAN DEMİREL ÜNİV (MTOK)	SÜLEYMAN DEMİREL ÜNİV (MTOK)	DÜZCE ÜNİV (MTOK)	DÜZCE ÜNİV (MTOK)	DÜZCE ÜNİV (MTOK)	
16	SAKARYA ÜNİV (MTOK) (İÖ)	SAKARYA ÜNİV (MTOK) (İÖ)	DÜZCE ÜNİV (MTOK)	SÜLEYMAN DEMİREL ÜNİV (MTOK)		KARADENİZ TEKNİK ÜNİV (MTOK)	
17	SÜLEYMAN DEMİREL ÜNİV (MTOK) (İÖ)	SÜLEYMAN DEMİREL ÜNİV (MTOK) (İÖ)	SAKARYA ÜNİV (MTOK) (İÖ)	KARADENİZ TEKNİK ÜNİV (MTOK)			
18	FIRAT ÜNİV (MTOK)	FIRAT ÜNİV (MTOK)	SÜLEYMAN DEMİREL ÜNİV (MTOK) (İÖ)				
19	DÜZCE ÜNİV (MTOK) (İÖ)	DÜZCE ÜNİV (MTOK) (İÖ)	FIRAT ÜNİV (MTOK)				
		20 FIRAT ÜNİV(MTOK) (İÖ)	20 DÜZCE ÜNİV (MTOK) (İÖ)				



2019

## Teknoloji ve Mühendislik Fakülteleri içinde İnşaat Mühendisliği'nin Sırası

2016			2017			2018			2019		
1	BOĞAZIÇI ÜNİV	(İNG)	1	BOĞAZIÇI ÜNİV	(İNG)	1	BOĞAZIÇI ÜNİV	(İNG)	1	BOĞAZIÇI ÜNİV	(İNG)
2	İSTANBUL TEKNİK ÜNİV	(İNG)	2	İSTANBUL TEKNİK ÜNİV	(İNG)	2	İSTANBUL TEKNİK ÜNİV	(İNG)	2	İSTANBUL TEKNİK ÜNİV	(İNG)
3	ORTA DOĞU TEKNİK ÜNİV	(İNG)	3	ORTA DOĞU TEKNİK ÜNİV	(İNG)	3	ORTA DOĞU TEKNİK ÜNİV	(İNG)	3	ORTA DOĞU TEKNİK ÜNİV	(İNG)
4	İSTANBUL TEKNİK ÜNİV		4	İSTANBUL TEKNİK ÜNİV		4	İSTANBUL TEKNİK ÜNİV		4	İSTANBUL TEKNİK ÜNİV	
5	YILDIZ TEKNİK ÜNİV	(İNG)	5	YILDIZ TEKNİK ÜNİV	(İNG)	5	ÖZYEGİN ÜNİV	(İNG) (TAM BURLU)	5	TÜRK ALMAN ÜNİVERSİTESİ	(ALMANCA) (TAM BURLU)
6	ÖZYEGİN ÜNİV	(İNG) (TAM BURLU)	6	ÖZYEGİN ÜNİV	(İNG) (TAM BURLU)	6	YILDIZ TEKNİK ÜNİV	(İNG)	6	ÖZYEGİN ÜNİVERSİTESİ	(İNG) (TAM BURLU)
7	YILDIZ TEKNİK ÜNİV		7	YILDIZ TEKNİK ÜNİV		7	YILDIZ TEKNİK ÜNİV		7	YILDIZ TEKNİK ÜNİV	(İNG)
8	HACETTEPE ÜNİV	(İNG)	8	HACETTEPE ÜNİV	(İNG)	8	BAHÇEŞEHİR ÜNİV	(İNG) (TAM BURLU)	8	YEDİTEPE ÜNİV	(İNG) (TAM BURLU)
9	ABDULLAH GÜL ÜNİV	(İNG)	9	İSTANBUL BİLGİ ÜNİV	(İNG) (TAM BURLU) (İNG)	9	HACETTEPE ÜNİV	(İNG)	9	BAHÇEŞEHİR ÜNİV	(İNG) (TAM BURLU)
10	GAZİ ÜNİV	(İNG)	10	GAZİ ÜNİV	(İNG)	10	İSTANBUL BİLGİ ÜNİV	(İNG) (TAM BURLU)	10	HACETTEPE ÜNİVERSİTESİ	(İNG)
11	İSTANBUL BİLGİ ÜNİV	(İNG) (TAM BURLU)	11	MEF ÜNİVERSİTESİ	(İNG) (TAM BURLU)	11	GAZİ ÜNİV	(İNG)	11	İZMİR EKONOMİ ÜNİVERSİTESİ	(İNG) (TAM BURLU)
12	YEDİTEPE ÜNİV	(İNG) (TAM BURLU)	12	ABDULLAH GÜL ÜNİV	(İNG)	12	YEDİTEPE ÜNİV	(İNG) (TAM BURLU)	12	GAZİ ÜNİV	(İNG)
13	MEF ÜNİVERSİTESİ	(İNG) (TAM BURLU)	13	YEDİTEPE ÜNİV	(İNG) (TAM BURLU)	13	MEF ÜNİVERSİTESİ	(İNG) (TAM BURLU)	13	YILDIZ TEKNİK ÜNİV	
82	SÜLEYMAN DEMİREL ÜNİVERSİTESİ Mühendislik Fakültesi		82	SÜLEYMAN DEMİREL ÜNİVERSİTESİ Mühendislik Fakültesi		100	SÜLEYMAN DEMİREL ÜNİVERSİTESİ Mühendislik Fakültesi		157	ISPARTA UYGULAMALI BİLİMLER ÜNİV/ Teknoloji Fakültesi	(İÖ)
105	SÜLEYMAN DEMİREL ÜNİVERSİTESİ Mühendislik Fakültesi	(İÖ)	108	SÜLEYMAN DEMİREL ÜNİVERSİTESİ Mühendislik Fakültesi		131	SÜLEYMAN DEMİREL ÜNİVERSİTESİ Mühendislik Fakültesi	(İÖ)	168	ISPARTA UYGULAMALI BİLİMLER ÜNİV/ Teknoloji Fakültesi	
113	SDÜ/ TEKNOLOJİ FAKÜLTESİ		111	SDÜ/ TEKNOLOJİ FAKÜLTESİ		136	ISPARTA UYGULAMALI BİLİMLER ÜNİV/ Teknoloji Fakültesi		172	SÜLEYMAN DEMİREL ÜNİVERSİTESİ Mühendislik Fakültesi	
127	SÜLEYMAN DEMİREL ÜNİV/ TEKNOLOJİ FAKÜLTESİ	(İÖ)	131	SÜLEYMAN DEMİREL ÜNİV/ TEKNOLOJİ FAKÜLTESİ	(İÖ)	160	ISPARTA UYGULAMALI BİLİMLER ÜNİV/ Teknoloji Fakültesi	(İÖ)	221	SÜLEYMAN DEMİREL ÜNİVERSİTESİ Mühendislik Fakültesi	(İÖ)
189	SÜLEYMAN DEMİREL ÜNİV/ TEKNOLOJİ FAKÜLTESİ	(MTOK) (İ)	215	SÜLEYMAN DEMİREL ÜNİV/ TEKNOLOJİ FAKÜLTESİ	(MTOK)	210	ISPARTA UYGULAMALI BİLİMLER ÜNİV/ Teknoloji Fakültesi	(MTOK)			
222	SÜLEYMAN DEMİREL ÜNİV/ TEKNOLOJİ FAKÜLTESİ	(MTOK)									
Türkiye'de toplam 266 bölüm bulunmaktadır.			Türkiye'de toplam 300 bölüm bulunmaktadır.			Türkiye'de toplam 315 bölüm bulunmaktadır.			Türkiye'de toplam 301 bölüm bulunmaktadır.		



# İnşaat Mühendisliği Bölümü Yerleşme Puanı (2013-2019)

## ÖSYS

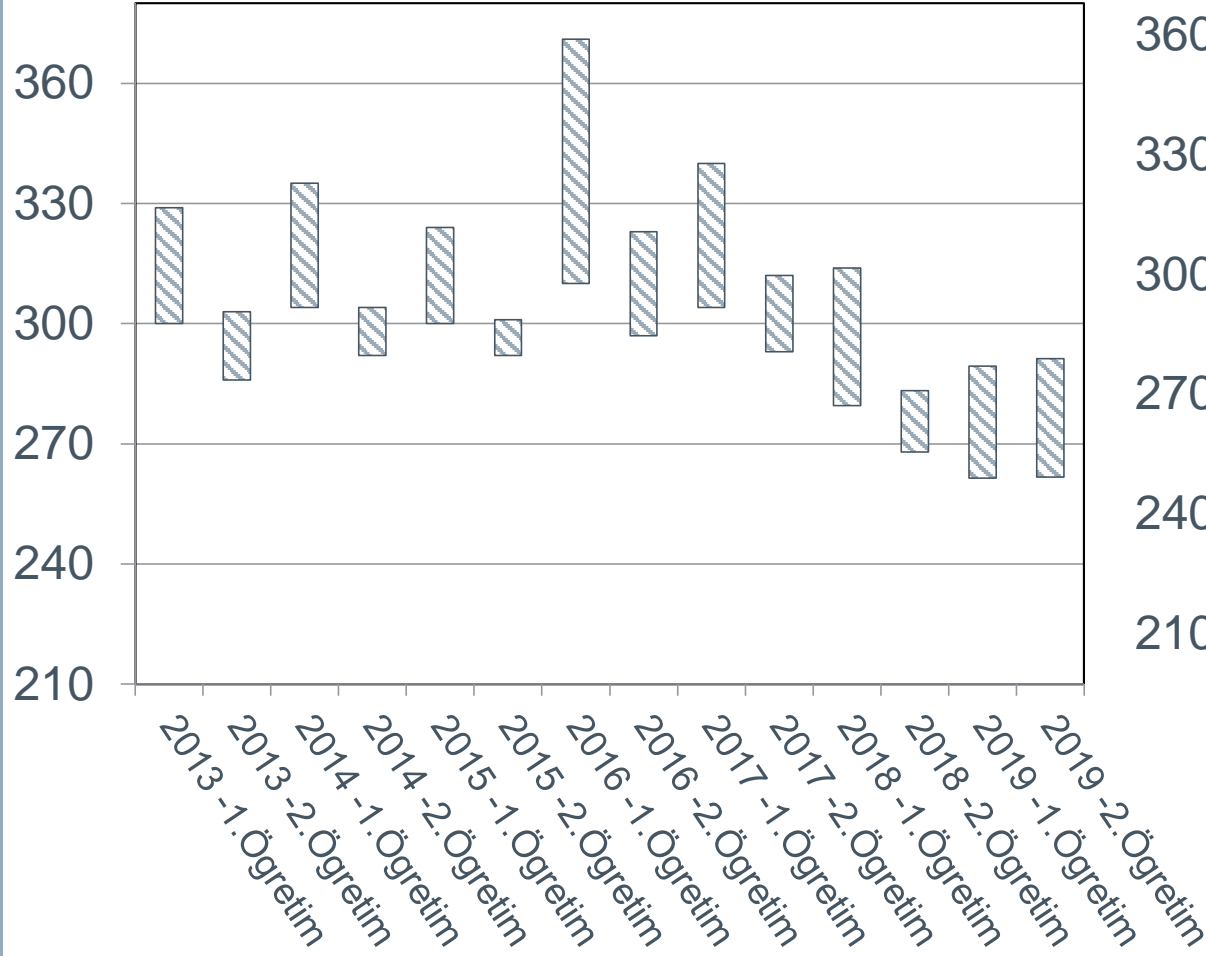

## MTOK

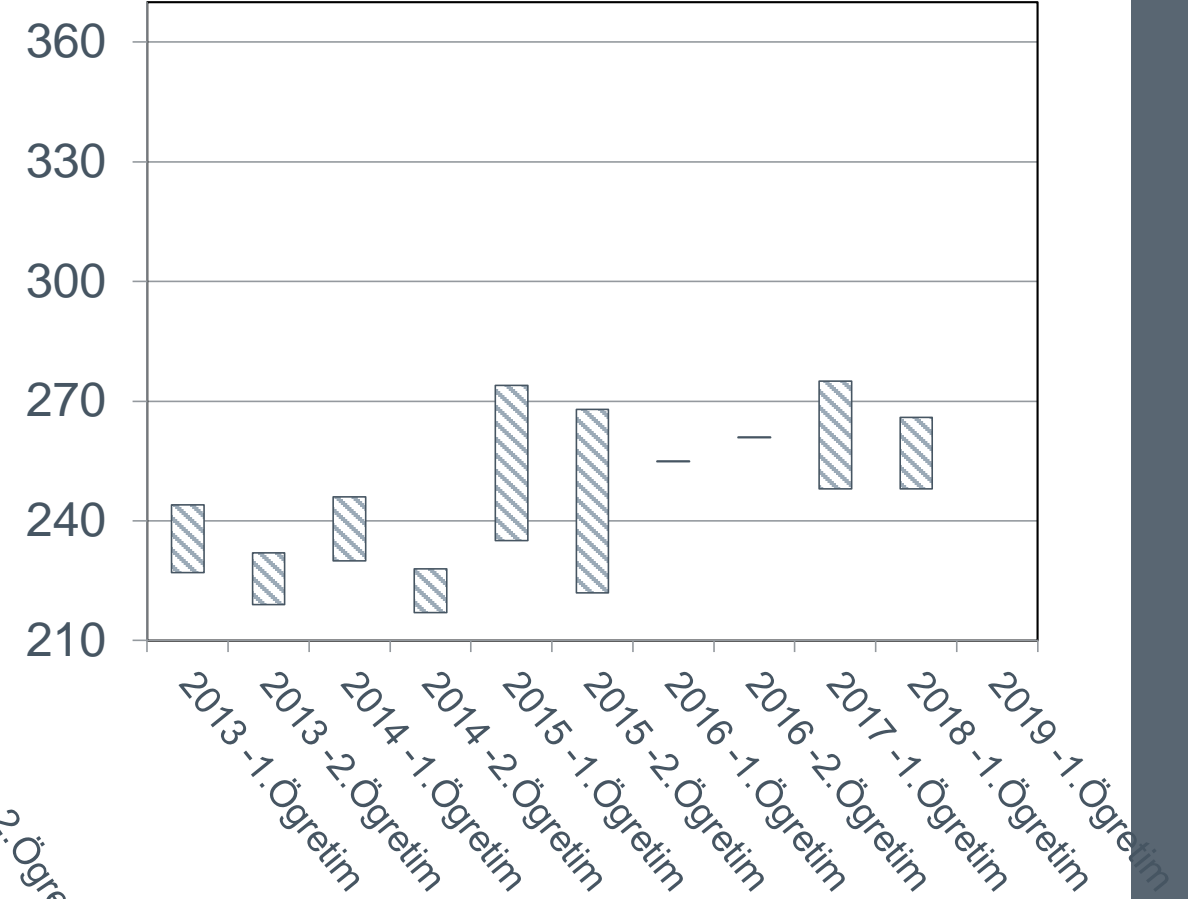



# İnşaat Mühendisliği Bölümü Başarı Sırası

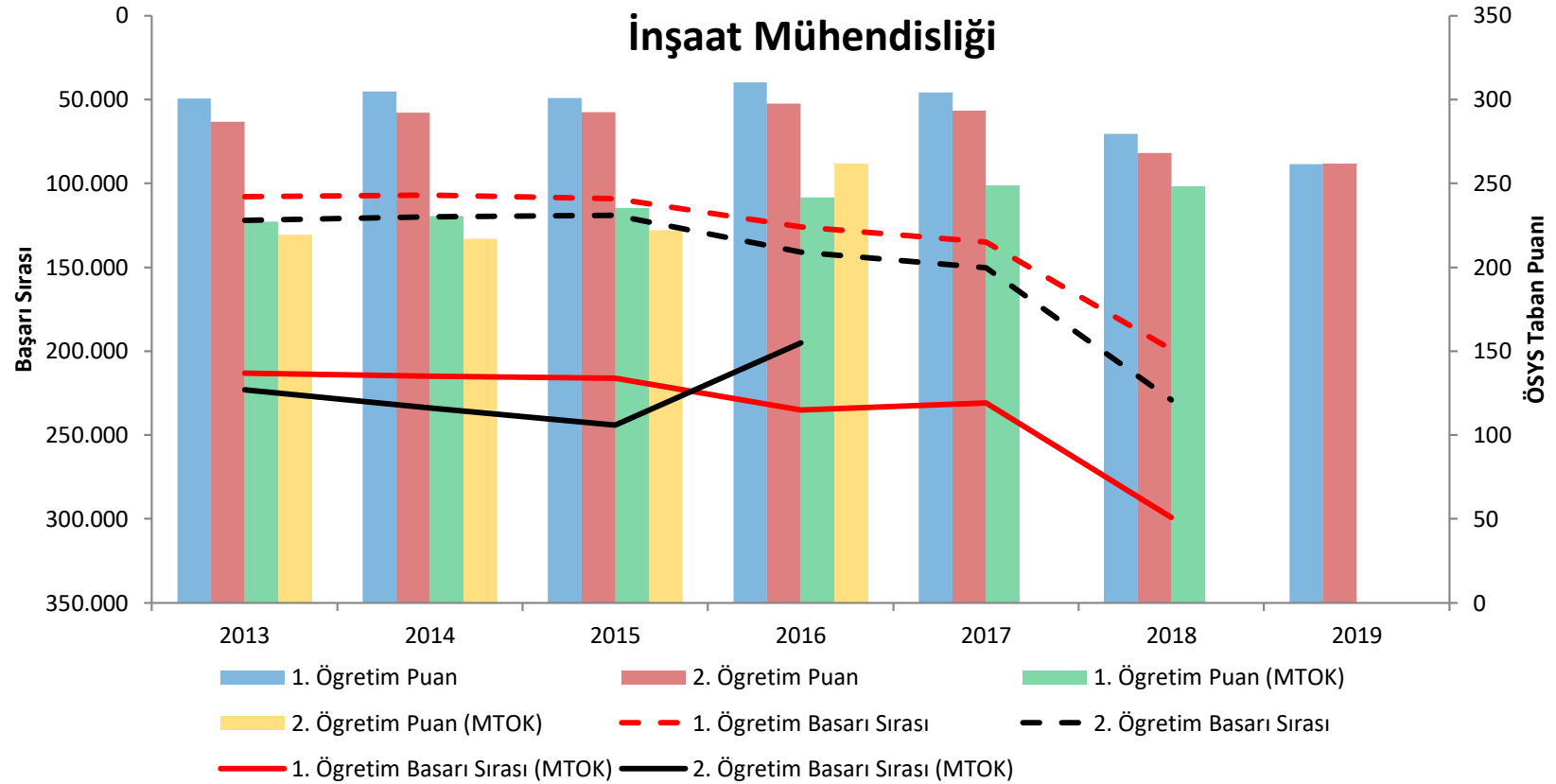

**İnşaat Mühendisliği  
Bölümü Yerleşme Puanı  
ve Başarı Sırası  
(2013-2019)**

	Yıl	2013	2014	2015	2016	2017	2018
ÖSYS	1. Öğretim	108000	107000	109.000	126.000	135.103	199.000
ÖSYS	2. Öğretim	122000	120000	119.000	141.000	150.147	229.000
MTOK	1. Öğretim	213.000	215000	216.000	235.000	230.746	299.000
MTOK	2. Öğretim	223.000	234000	244.000	195.000		



# İnşaat Mühendisliği (Öğretim Üyesi Faaliyetleri)

Atıf Sayısı: 1776

Lisansüstü Öğrenci Sayısı: 46  
(YL 40, DR 6)

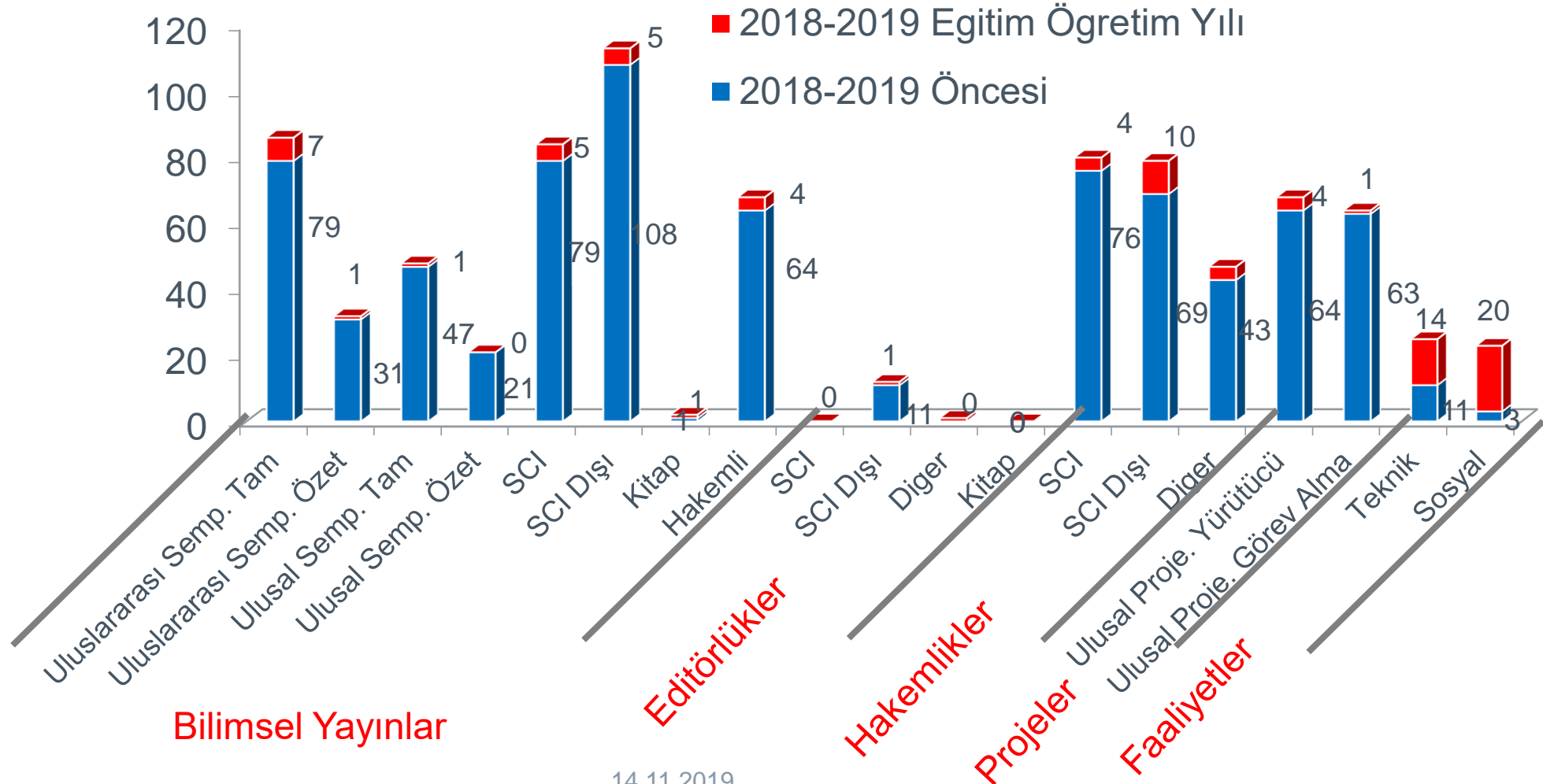

# İNŞAAT MÜHENDİSLİĞİ

2018-2019 EĞİTİM  
ÖĞRETİM YILI  
İÇİN

ÖĞRETİM ÜYESİ  
BAŞINA  
FAALİYETLER

Atıf/Makale: 3.91 Tüm yayınlar için

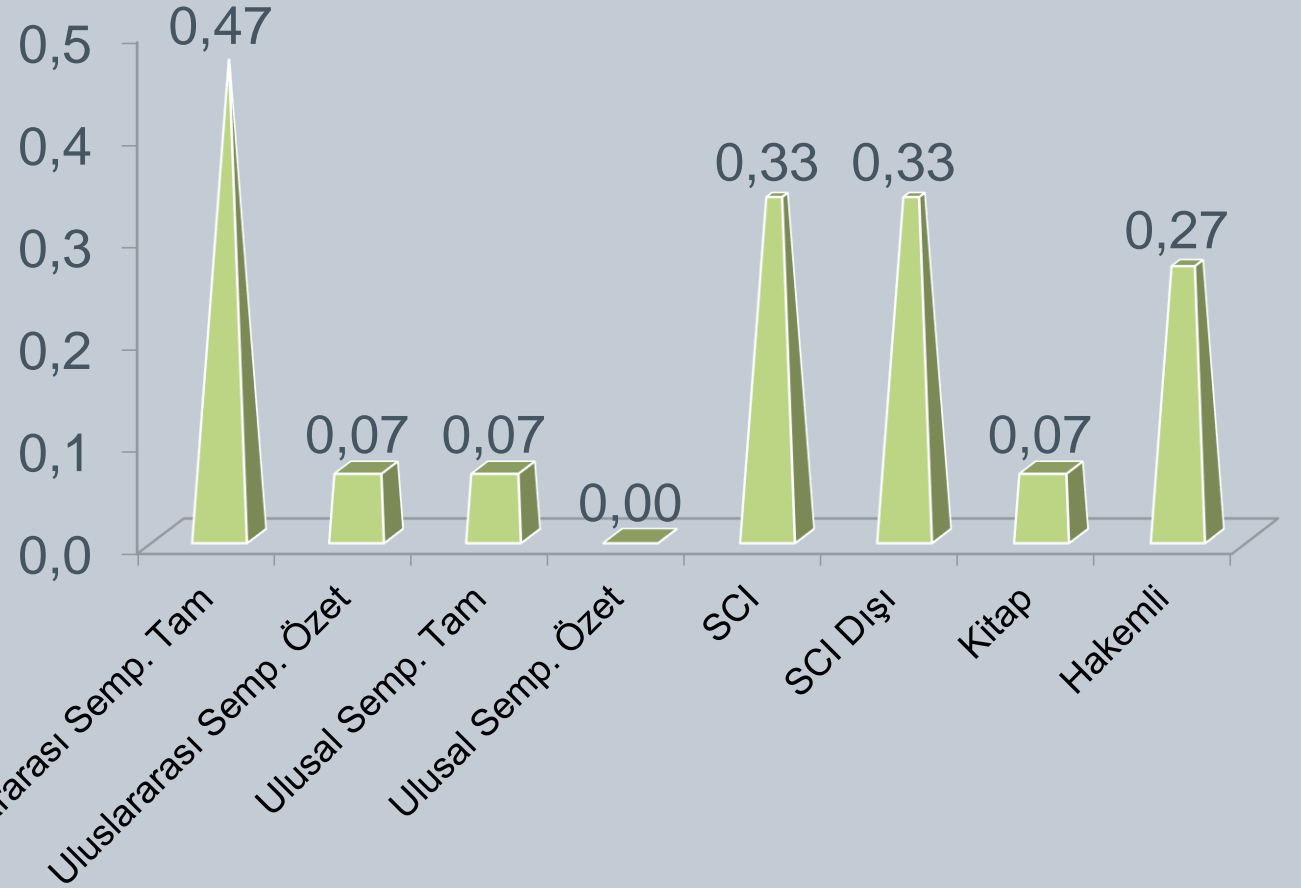

## Türkiye Üniversiteleri'nin Bilimsel Yayın Performansı:

	Yayın Sayısı	Atıf Sayısı	Atıf Alan Yayın Oranı %	Etki Değeri
Türkiye	2881	17649	72.13	6.13
Dünya (53 Ülke Ortalaması)	9110	43845	62.6	5.57



# İnşaat Mühendisliği

## (Öğretim Üyesi – Öğrenci Projeleri)

### ÖĞRETİM ÜYESİ PROJELERİ

Eğitim-Öğretim Dönemi	ÜNİVERSİTE İÇİ		ÜNİVERSİTE DIŞI	
	Başvuru Yapılan Projeler	Kabul Edilen/Devam eden Projeler	Başvuru Yapılan Projeler	Kabul Edilen/Devam eden Projeler
2018-2019'a kadar	67	99	22	27
2018-2019	-	2	-	1

### ÖĞRENCİ PROJELERİ

PROJELER	2018-2019'a kadar		2018-2019	
	Başvuru Yapılan	Kabul Edilen	Başvuru Yapılan	Kabul Edilen
2209	34	22	7	3
2241				
TEKNO GİRİŞİM	TÜBİTAK Destekli	11	5	
	Bilim Sanayi Bakanlığı Destekli	1		
	STK Destekli	1	1	
Girişimcilik Eğitimi				



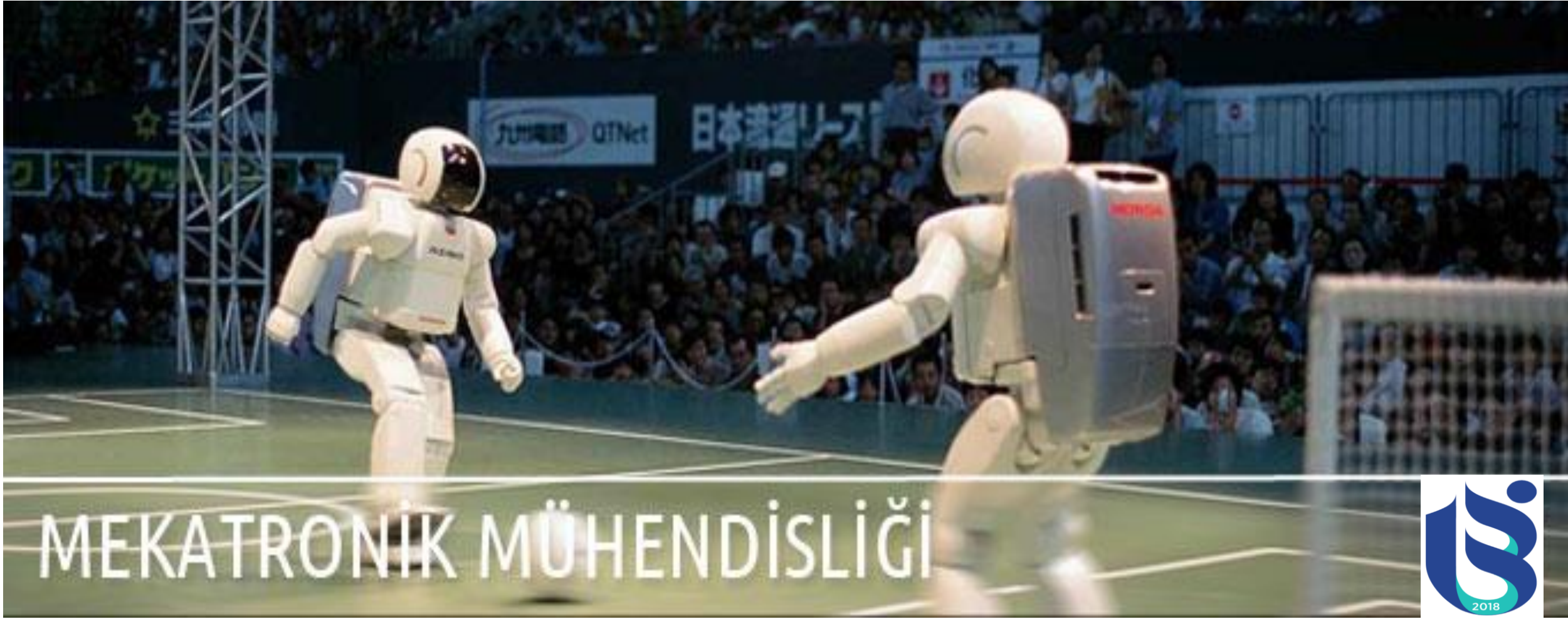

2019

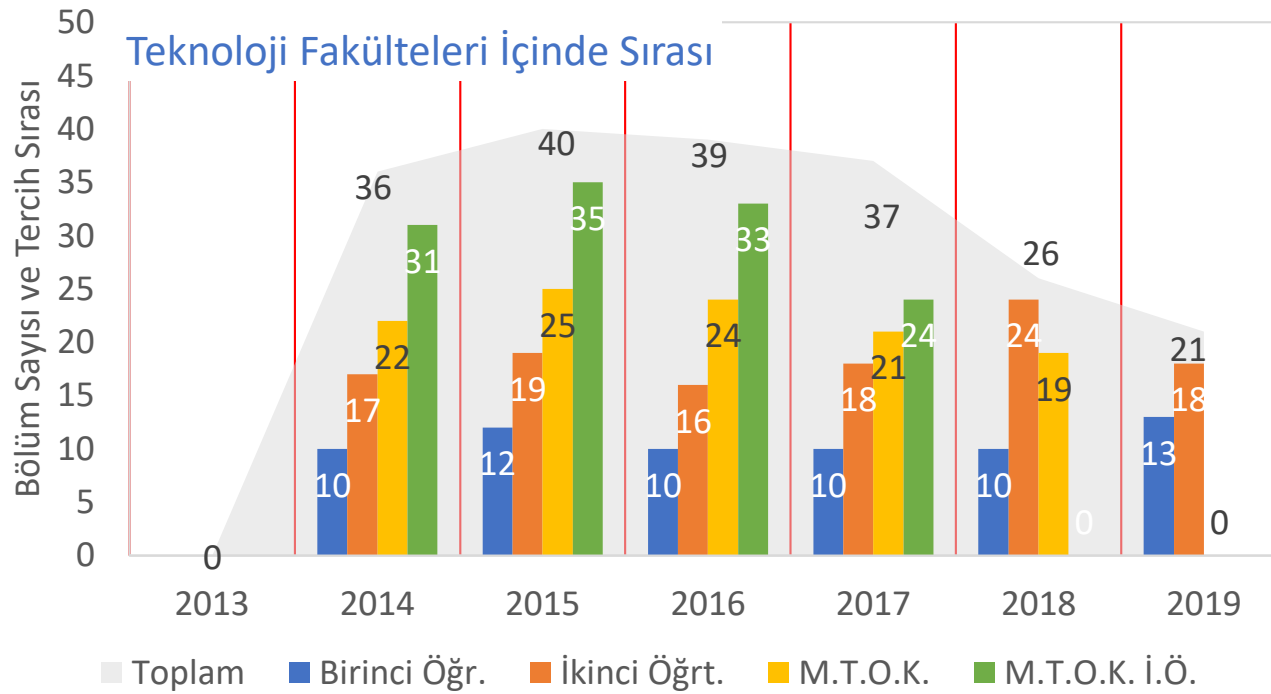

En Yüksek Puanlı  
Öğrenci Kayıtlarına  
göre  
**Mekatronik  
Mühendisliği**  
Bölümünün Tercih  
Edilme Sıralaması

**Bölümün Tercih Edilmesinde Etki Oranı**  
(Toplam Bölüm Sayısı / Tercih Edilme Sırası)

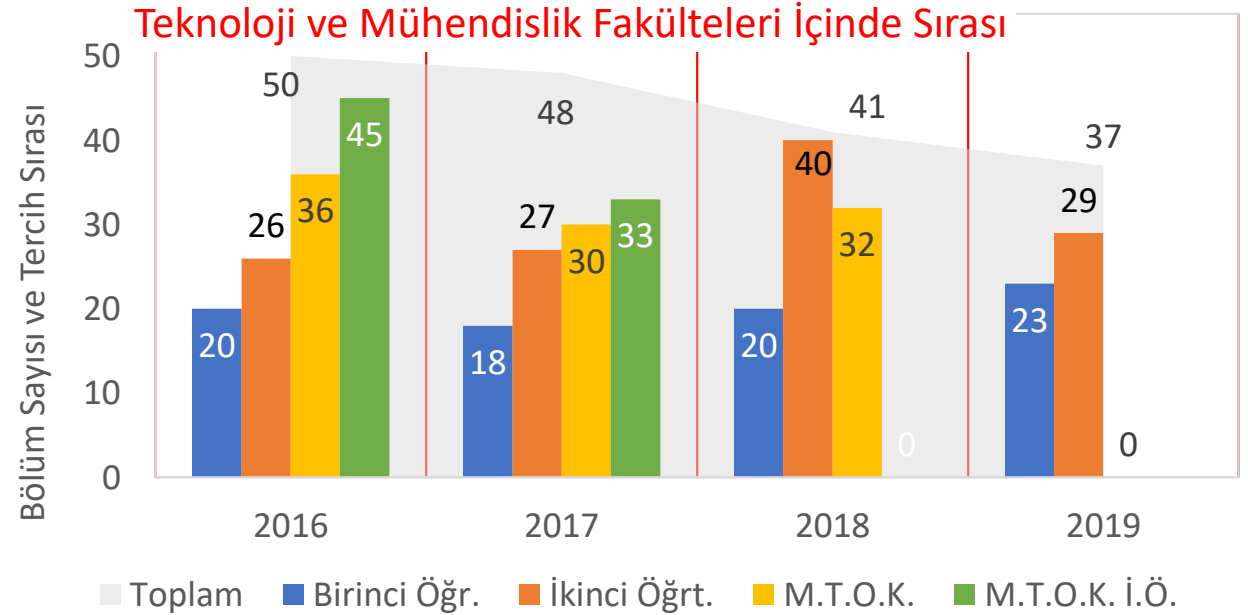
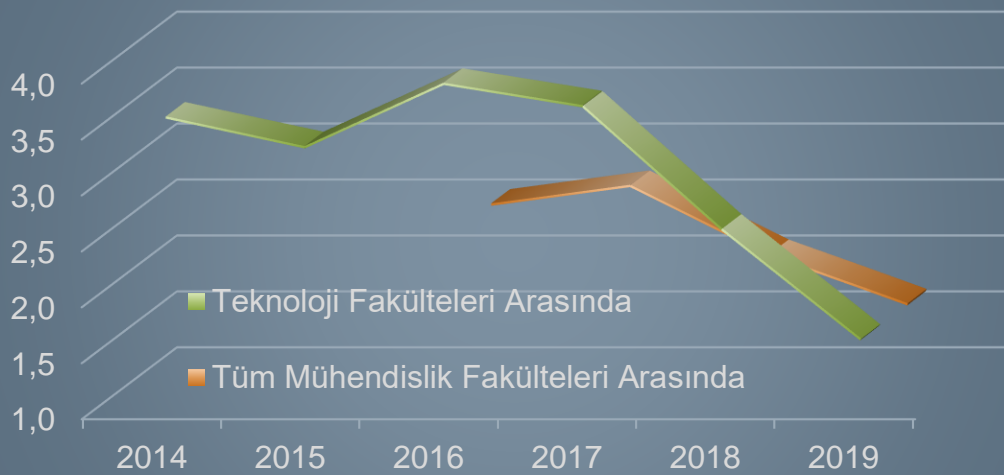

14.11.2019

42



# Teknoloji Fakülteleri içinde Mekatronik Mühendisliği'nin Sırası

2019

2014	2015	2016	2017	2018	2019
1 MARMARA ÜNİV	1 MARMARA ÜNİV	1 MARMARA ÜNİV	1 MARMARA ÜNİV	1 MARMARA ÜNİV	1 MARMARA ÜNİV.
2 SAKARYA ÜNİV	2 KOCAELİ ÜNİV (İÖ)	2 SAKARYA ÜNİV	2 KOCAELİ ÜNİV	2 SAKARYA UYGULAMALI BİLİMLER ÜNİV	2 KOCAELİ ÜNİV.
3 PAMUKKALE ÜNİV	3 SAKARYA ÜNİV	3 MARMARA ÜNİV (M.T.O.K.)	3 MARMARA ÜNİV (M.T.O.K.)	3 MARMARA ÜNİV (M.T.O.K.)	3 SAKARYA UYGULAMALI BİLİMLER ÜNİV.
4 MARMARA ÜNİV (M.T.O.K.)	4 PAMUKKALE ÜNİV	4 SAKARYA ÜNİV (İÖ)	4 SAKARYA ÜNİV	4 PAMUKKALE ÜNİV	4 MARMARA ÜNİV. (M.T.O.K.)
5 SAKARYA ÜNİV (İÖ)	5 MARMARA ÜNİV (M.T.O.K.)	5 SAKARYA ÜNİV (İÖ)	5 PAMUKKALE ÜNİV	5 SAKARYA UYGULAMALI BİLİMLER ÜNİV (İÖ)	5 PAMUKKALE ÜNİV.
6 CELAL BAYAR ÜNİV	6 SAKARYA ÜNİV (İÖ)	6 CELÂL BAYAR ÜNİV	6 SAKARYA ÜNİV (İÖ)	6 MANİSA CELÂL BAYAR ÜNİV	6 MANİSA CELÂL BAYAR ÜNİV.
7 PAMUKKALE ÜNİV (İÖ)	7 CELÂL BAYAR ÜNİV	7 PAMUKKALE ÜNİV (İÖ)	7 CELÂL BAYAR ÜNİV	7 SAKARYA UYGULAMALI BİLİMLER ÜNİV (İÖ)	7 SAKARYA UYGULAMALI BİLİMLER ÜNİV. (İÖ)
8 AFYON KOCATEPE ÜNİV	8 PAMUKKALE ÜNİV (İÖ)	8 SAKARYA ÜNİV (M.T.O.K.)	8 SAKARYA ÜNİV (M.T.O.K.)	8 SAKARYA UYGULAMALI BİLİMLER ÜNİV (M.T.O.K.)	8 SAKARYA UYGULAMALI BİLİMLER ÜNİV. (M.T.O.K.)
9 SAKARYA ÜNİV (M.T.O.K.)	9 AFYON KOCATEPE ÜNİV	9 AFYON KOCATEPE ÜNİV	9 PAMUKKALE ÜNİV	9 MANİSA CELÂL BAYAR ÜNİV (İÖ)	9 PAMUKKALE ÜNİV. (İÖ)
10 SÜLEYMAN DEMİREL ÜNİV	10 KARABÜK ÜNİV	10 SÜLEYMAN DEMİREL ÜNİV	10 SÜLEYMAN DEMİREL ÜNİV	10 İSPARTA UYGULAMALI BİLİMLER ÜNİV	10 MANİSA CELÂL BAYAR ÜNİV. (İÖ)
11 CELAL BAYAR ÜNİV (İÖ)	11 SAKARYA ÜNİV (M.T.O.K.)	11 KARABÜK ÜNİV	11 CELÂL BAYAR ÜNİV (İÖ)	11 AFYON KOCATEPE ÜNİV	11 SAKARYA UYGULAMALI BİLİMLER ÜNİV. (M.T.O.K.) (İÖ)
12 PAMUKKALE ÜNİV (M.T.O.K.)	12 SÜLEYMAN DEMİREL ÜNİV	12 CELÂL BAYAR ÜNİV (İÖ)	12 KARABÜK ÜNİV	12 KIRKLARELİ ÜNİV	12 PAMUKKALE ÜNİV. (M.T.O.K.)
13 KIRKLARELİ ÜNİV	13 CELÂL BAYAR ÜNİV	13 KIRKLARELİ ÜNİV	13 AFYON KOCATEPE ÜNİV	13 SAKARYA UYGULAMALI BİLİMLER ÜNİV (M.T.O.K.) (İÖ)	13 İSPARTA UYGULAMALI BİLİMLER ÜNİV.
14 AFYON KOCATEPE ÜNİV (İÖ)	14 PAMUKKALE ÜNİV (M.T.O.K.)	14 SAKARYA ÜNİV (İÖ)	14 SAKARYA ÜNİV (M.T.O.K.) (İÖ)	14 MANİSA CELÂL BAYAR ÜNİV (M.T.O.K.) (İÖ)	14 AFYON KOCATEPE ÜNİV.
15 SAKARYA ÜNİV (M.T.O.K.) (İÖ)	15 KIRKLARELİ ÜNİV	15 PAMUKKALE ÜNİV (M.T.O.K.)	15 PAMUKKALE ÜNİV (M.T.O.K.)	15 MANİSA CELÂL BAYAR ÜNİV (M.T.O.K.)	15 MANİSA CELÂL BAYAR ÜNİV. (M.T.O.K.)
16 AFYON KOCATEPE ÜNİV (M.T.O.K.)	16 AFYON KOCATEPE ÜNİV (İÖ)	16 SÜLEYMAN DEMİREL ÜNİV (İÖ)	16 KARABÜK ÜNİV	16 KARABÜK ÜNİV (M.T.O.K.)	16 AFYON KOCATEPE ÜNİV. (İÖ)
17 SÜLEYMAN DEMİREL ÜNİV (İÖ)	17 SAKARYA ÜNİV (İÖ)	17 KARABÜK ÜNİV	17 KIRKLARELİ ÜNİV	17 PAMUKKALE ÜNİV (M.T.O.K.)	17 FIRAT ÜNİV.
18 PAMUKKALE ÜNİV (M.T.O.K.) (İÖ)	18 AFYON KOCATEPE ÜNİV (M.T.O.K.)	18 AFYON KOCATEPE ÜNİV (İÖ)	18 SÜLEYMAN DEMİREL ÜNİV (İÖ)	18 SÜLEYMAN DEMİREL ÜNİV (İÖ)	18 İSPARTA UYGULAMALI BİLİMLER ÜNİV. (İÖ)
19 CELAL BAYAR ÜNİV (M.T.O.K.)	19 SÜLEYMAN DEMİREL ÜNİV (İÖ)	19 KARABÜK ÜNİV (İÖ)	19 CUMHURİYET ÜNİV (İÖ)	19 İSPARTA UYGULAMALI BİLİMLER ÜNİV (M.T.O.K.)	
20 KARABÜK ÜNİV	20 PAMUKKALE ÜNİV (M.T.O.K.)	20 AFYON KOCATEPE ÜNİV (M.T.O.K.)	20 CELÂL BAYAR ÜNİV (M.T.O.K.)	20 KARABÜK ÜNİV (İÖ)	
21 SİVAS CUMHURİYET ÜNİV	21 KARABÜK ÜNİV (İÖ)	21 CELÂL BAYAR ÜNİV (M.T.O.K.)	21 SÜLEYMAN DEMİREL ÜNİV (M.T.O.K.)	21 FIRAT ÜNİV	
22 SÜLEYMAN DEMİREL ÜNİV (M.T.O.K.)	22 CELÂL BAYAR ÜNİV (M.T.O.K.)	22 KARABÜK ÜNİV (İÖ)	22 KARABÜK ÜNİV (İÖ)	22 AFYON KOCATEPE ÜNİV (İÖ)	
23 KARABÜK ÜNİV (M.T.O.K.) (İÖ)	23 KARABÜK ÜNİV	23 CUMHURİYET ÜNİV	23 CUMHURİYET ÜNİV (M.T.O.K.) (İÖ)	23 SİVAS CUMHURİYET ÜNİV	
24 KARABÜK ÜNİV (İÖ)	24 CUMHURİYET ÜNİV	24 SÜLEYMAN DEMİREL ÜNİV (M.T.O.K.)	24 SÜLEYMAN DEMİREL ÜNİV (M.T.O.K.) (İÖ)	24 İSPARTA UYGULAMALI BİLİMLER ÜNİV (İÖ)	
25 AFYON KOCATEPE ÜNİV (M.T.O.K.) (İÖ)	25 SÜLEYMAN DEMİREL ÜNİV (M.T.O.K.)	25 FIRAT ÜNİV	25 FIRAT ÜNİV	25 AFYON KOCATEPE ÜNİV (M.T.O.K.)	
26 KIRKLARELİ ÜNİV (M.T.O.K.)	26 FIRAT ÜNİV	26 PAMUKKALE ÜNİV (M.T.O.K.) (İÖ)	26 PAMUKKALE ÜNİV (İÖ)	26 KIRKLARELİ ÜNİV (M.T.O.K.)	
27 FIRAT ÜNİV	27 KARABÜK ÜNİV (M.T.O.K.)	27 KARABÜK ÜNİV (M.T.O.K.)	27 KARABÜK ÜNİV (M.T.O.K.) (İÖ)		
28 CELAL BAYAR ÜNİV (M.T.O.K.) (İÖ)	28 KARABÜK ÜNİV (İÖ)	28 CELÂL BAYAR ÜNİV (M.T.O.K.) (İÖ)	28 SÜLEYMAN DEMİREL ÜNİV (M.T.O.K.) (İÖ)		
29 SİVAS CUMHURİYET ÜNİV (İÖ)	29 AFYON KOCATEPE ÜNİV (M.T.O.K.) (İÖ)	29 AFYON KOCATEPE ÜNİV (M.T.O.K.) (İÖ)	29 CUMHURİYET ÜNİV (M.T.O.K.) (İÖ)		
30 SİVAS CUMHURİYET ÜNİV (M.T.O.K.)	30 KIRKLARELİ ÜNİV (M.T.O.K.)	30 CUMHURİYET ÜNİV (İÖ)	30 KIRKLARELİ ÜNİV (M.T.O.K.)		
31 SÜLEYMAN DEMİREL ÜNİV (M.T.O.K.) (İÖ)	31 FIRAT ÜNİV	31 KIRKLARELİ ÜNİV (M.T.O.K.) (İÖ)	31 KIRKLARELİ ÜNİV (M.T.O.K.) (İÖ)		
32 KARABÜK ÜNİV (M.T.O.K.) (İÖ)	32 CELÂL BAYAR ÜNİV (M.T.O.K.) (İÖ)	32 FIRAT ÜNİV	32 SÜLEYMAN DEMİREL ÜNİV (M.T.O.K.) (İÖ)		
33 FIRAT ÜNİV	33 CUMHURİYET ÜNİV (İÖ)	33 SÜLEYMAN DEMİREL ÜNİV (M.T.O.K.) (İÖ)	33 SÜLEYMAN DEMİREL ÜNİV (M.T.O.K.) (İÖ)		
34 CELAL BAYAR ÜNİV (M.T.O.K.) (İÖ)	34 CUMHURİYET ÜNİV (M.T.O.K.)	34 CUMHURİYET ÜNİV (M.T.O.K.)	34 CUMHURİYET ÜNİV (M.T.O.K.)		
35 SİVAS CUMHURİYET ÜNİV (İÖ)	35 SÜLEYMAN DEMİREL ÜNİV (M.T.O.K.) (İÖ)	35 KARABÜK ÜNİV (M.T.O.K.) (İÖ)	35 KARABÜK ÜNİV (M.T.O.K.) (İÖ)		
36 KIRKLARELİ ÜNİV (M.T.O.K.)	36 KARABÜK ÜNİV (M.T.O.K.) (İÖ)	36 FIRAT ÜNİV (İÖ)	36 FIRAT ÜNİV (İÖ)		
37 FIRAT ÜNİV	37 FIRAT ÜNİV (İÖ)	37 CUMHURİYET ÜNİV (M.T.O.K.) (İÖ)	37 CUMHURİYET ÜNİV (M.T.O.K.) (İÖ)		
38 CELAL BAYAR ÜNİV (M.T.O.K.) (İÖ)	38 CUMHURİYET ÜNİV (M.T.O.K.) (İÖ)	38 FIRAT ÜNİV (M.T.O.K.)	38 FIRAT ÜNİV (M.T.O.K.)		
39 SİVAS CUMHURİYET ÜNİV (M.T.O.K.) (İÖ)	39 FIRAT ÜNİV (M.T.O.K.)	39 FIRAT ÜNİV (M.T.O.K.) (İÖ)	39 FIRAT ÜNİV (M.T.O.K.) (İÖ)		
40 FIRAT ÜNİV (M.T.O.K.)	40 FIRAT ÜNİV (M.T.O.K.) (İÖ)				
41 FIRAT ÜNİV (M.T.O.K.) (İÖ)					

2015		2016		2017		2018		2019	
1	YILDIZ TEKNİK ÜNİV (İngilizce)	1	YILDIZ TEKNİK ÜNİV (İngilizce)	1	YILDIZ TEKNİK ÜNİV (İngilizce)	1	YILDIZ TEKNİK ÜNİV (İngilizce)	1	YILDIZ TEKNİK ÜNİV. (İngilizce)
2	YILDIZ TEKNİK ÜNİV	2	YILDIZ TEKNİK ÜNİV	2	YILDIZ TEKNİK ÜNİV	2	YILDIZ TEKNİK ÜNİV	2	YILDIZ TEKNİK ÜNİV.
3	MARMARA ÜNİV	3	MARMARA ÜNİV	3	MARMARA ÜNİV	3	MARMARA ÜNİV	3	MARMARA ÜNİV.
4	KOCAELİ ÜNİV	4	KOCAELİ ÜNİV	4	KOCAELİ ÜNİV	4	KOCAELİ ÜNİV	4	KOCAELİ ÜNİV.
5	İZMİR KATİP ÇELEBİ ÜNİV (İngilizce)	5	İZMİR KATİP ÇELEBİ ÜNİV (İngilizce)	5	İZMİR KATİP ÇELEBİ ÜNİV (İngilizce)	5	İZMİR KATİP ÇELEBİ ÜNİV (İngilizce)	5	İZMİR KATİP ÇELEBİ ÜNİV. (İngilizce)
6	KOCAELİ ÜNİV (İÖ)	6	KOCAELİ ÜNİV (İÖ)	6	BURSA TEKNİK ÜNİV	6	BURSA TEKNİK ÜNİV	6	BURSA TEKNİK ÜNİV.
7	BURSA TEKNİK ÜNİV	7	BURSA TEKNİK ÜNİV	7	KOCAELİ ÜNİV (İÖ)	7	KOCAELİ ÜNİV (İÖ)	7	KOCAELİ ÜNİV. (İÖ)
8	SAKARYA ÜNİV	8	SAKARYA ÜNİV	8	MARMARA ÜNİV (M.T.O.K.)	8	SAKARYA UYGULAMALI BİLİMLER ÜNİV	8	SAKARYA UYGULAMALI BİLİMLER ÜNİV. (M.T.O.K.)
9	ERCİYES ÜNİV	9	ERCİYES ÜNİV	9	SAKARYA ÜNİV	9	MARMARA ÜNİV (M.T.O.K.)	9	MARMARA ÜNİV. (M.T.O.K.)
10	PAMUKKALE ÜNİV	10	MARMARA ÜNİV (M.T.O.K.)	10	PAMUKKALE ÜNİV	10	PAMUKKALE ÜNİV	10	PAMUKKALE ÜNİV.
11	NECMETTİN ERBAKAN ÜNİV	11	PAMUKKALE ÜNİV	11	ERCİYES ÜNİV	11	SAKARYA UYGULAMALI BİLİMLER ÜNİV (İÖ)	11	MANİSA CELÂL BAYAR ÜNİV.
12	MARMARA ÜNİV (M.T.O.K.)	12	SAKARYA ÜNİV (İÖ)	12	SAKARYA ÜNİV (İÖ)	12	MANİSA CELÂL BAYAR ÜNİV	12	SAKARYA UYGULAMALI BİLİMLER ÜNİV. (İÖ)
13	ERCİYES ÜNİV (İÖ)	13	NECMETTİN ERBAKAN ÜNİV	13	CELÂL BAYAR ÜNİV	13	ERCİYES ÜNİV	13	ERCİYES ÜNİV.
14	SAKARYA ÜNİV (İÖ)	14	CELÂL BAYAR ÜNİV	14	NECMETTİN ERBAKAN ÜNİV	14	PAMUKKALE ÜNİV (İÖ)	14	SAKARYA UYGULAMALI BİLİMLER ÜNİV. (M.T.O.K.)
15	CELÂL BAYAR ÜNİV	15	ERCİYES ÜNİV (İÖ)	15	SAKARYA ÜNİV (M.T.O.K.)	15	NECMETTİN ERBAKAN ÜNİV	15	PAMUKKALE ÜNİV. (İÖ)
16	PAMUKKALE ÜNİV (İÖ)	16	PAMUKKALE ÜNİV (İÖ)	16	PAMUKKALE ÜNİV (İÖ)	16	SAKARYA UYGULAMALI BİLİMLER ÜNİV (M.T.O.K.)	16	NECMETTİN ERBAKAN ÜNİV.
17	DÜZCE ÜNİV	17	DÜZCE ÜNİV	17	DÜZCE ÜNİV	17	MANİSA CELÂL BAYAR ÜNİV (İÖ)	17	MANİSA CELÂL BAYAR ÜNİV. (İÖ)
18	AFYON KOCATEPE ÜNİV	18	SAKARYA ÜNİV (M.T.O.K.)	18	<b>SÜLEYMAN DEMİREL ÜNİV</b>	18	DÜZCE ÜNİV	18	DÜZCE ÜNİV.
19	KARABÜK ÜNİV	19	AFYON KOCATEPE ÜNİV	19	CELÂL BAYAR ÜNİV (İÖ)	19	KARABÜK ÜNİV	19	KARABÜK ÜNİV.
20	SAKARYA ÜNİV (M.T.O.K.)	20	<b>SÜLEYMAN DEMİREL ÜNİV</b>	20	KARABÜK ÜNİV	20	<b>ISPARTA UYGULAMALI BİLİMLER ÜNİV</b>	20	SAKARYA UYGULAMALI BİLİMLER ÜNİV. (M.T.O.K.) (İÖ)
21	<b>SÜLEYMAN DEMİREL ÜNİV</b>	21	KARABÜK ÜNİV	21	AFYON KOCATEPE ÜNİV	21	AFYON KOCATEPE ÜNİV	21	ERCİYES ÜNİV. (İÖ)
22	CELÂL BAYAR ÜNİV (İÖ)	22	CELÂL BAYAR ÜNİV (İÖ)	22	SAKARYA ÜNİV (M.T.O.K.) (İÖ)	22	ERCİYES ÜNİV (İÖ)	22	PAMUKKALE ÜNİV. (M.T.O.K.)
23	PAMUKKALE ÜNİV (M.T.O.K.)	23	KIRKLARELİ ÜNİV	23	PAMUKKALE ÜNİV (M.T.O.K.)	23	KIRKLARELİ ÜNİV	23	<b>ISPARTA UYGULAMALI BİLİMLER ÜNİV.</b>
24	KIRKLARELİ ÜNİV (M.T.O.K.)	24	SAKARYA ÜNİV (M.T.O.K.) (İÖ)	24	KARABÜK ÜNİV (M.T.O.K.)	24	SAKARYA UYGULAMALI BİLİMLER ÜNİV (M.T.O.K.) (İÖ)	24	AFYON KOCATEPE ÜNİV.
25	NİĞDE ÜNİV	25	PAMUKKALE ÜNİV (M.T.O.K.)	25	KIRKLARELİ ÜNİV	25	MANİSA CELÂL BAYAR ÜNİV (M.T.O.K.) (İÖ)	25	MANİSA CELÂL BAYAR ÜNİV. (M.T.O.K.)
26	AFYON KOCATEPE ÜNİV (İÖ)	26	<b>SÜLEYMAN DEMİREL ÜNİV (İÖ)</b>	26	ERCİYES ÜNİV (İÖ)	26	NİĞDE ÖMER HALİSDEMİR ÜNİV	26	AFYON KOCATEPE ÜNİV. (İÖ)
27	SAKARYA ÜNİV (M.T.O.K.) (İÖ)	27	KARABÜK ÜNİV	27	<b>SÜLEYMAN DEMİREL ÜNİV (İÖ)</b>	27	MANİSA CELÂL BAYAR ÜNİV (M.T.O.K.)	27	FIRAT ÜNİV.
28	AFYON KOCATEPE ÜNİV (M.T.O.K.)	28	NİĞDE ÜNİV	28	CUMHURİYET ÜNİV (M.T.O.K.) (İÖ)	28	KARABÜK ÜNİV	28	FIRAT ÜNİV.
29	<b>SÜLEYMAN DEMİREL ÜNİV (İÖ)</b>	29	AFYON KOCATEPE ÜNİV (İÖ)	29	CELÂL BAYAR ÜNİV (M.T.O.K.)	29	KARABÜK ÜNİV (M.T.O.K.)	29	<b>ISPARTA UYGULAMALI BİLİMLER ÜNİV. (İÖ)</b>
30	PAMUKKALE ÜNİV (M.T.O.K.) (İÖ)	30	KARABÜK ÜNİV (İÖ)	30	CELÂL BAYAR ÜNİV (M.T.O.K.)	30	PAMUKKALE ÜNİV (M.T.O.K.)	30	
31	GAZİOSMANPAŞA ÜNİV	31	AFYON KOCATEPE ÜNİV (M.T.O.K.)	31	<b>SÜLEYMAN DEMİREL ÜNİV (M.T.O.K.)</b>	31	FIRAT ÜNİV	31	
32	KARABÜK ÜNİV (İÖ)	32	CELÂL BAYAR ÜNİV (M.T.O.K.)	32	AFYON KOCATEPE ÜNİV (M.T.O.K.) (İÖ)	32	<b>ISPARTA UYGULAMALI BİLİMLER ÜNİV (M.T.O.K.)</b>	32	
33	CELÂL BAYAR ÜNİV (M.T.O.K.)	33	KARABÜK ÜNİV (İÖ)	33	<b>SÜLEYMAN DEMİREL ÜNİV (M.T.O.K.) (İÖ)</b>	33	TOKAT GAZİOSMANPAŞA ÜNİV	33	
34	KARABÜK ÜNİV	34	CUMHURİYET ÜNİV	34	KARABÜK ÜNİV (İÖ)	34	İSKENDERUN TEKNİK ÜNİV	34	
35	CUMHURİYET ÜNİV	35	GAZİOSMANPAŞA ÜNİV	35	AFYON KOCATEPE ÜNİV (M.T.O.K.)	35	KARABÜK ÜNİV (İÖ)	35	
36	<b>SÜLEYMAN DEMİREL ÜNİV (M.T.O.K.)</b>	36	<b>SÜLEYMAN DEMİREL ÜNİV (M.T.O.K.)</b>	36	KARABÜK ÜNİV (İÖ)	36	KARABÜK ÜNİV (İÖ)	36	
37	FIRAT ÜNİV	37	FIRAT ÜNİV	37	CUMHURİYET ÜNİV (M.T.O.K.)	37	FIRAT ÜNİV	37	
38	KARABÜK ÜNİV (M.T.O.K.)	38	PAMUKKALE ÜNİV (M.T.O.K.) (İÖ)	38	KARABÜK ÜNİV (İÖ)	38	AFYON KOCATEPE ÜNİV (İÖ)	38	
39	KARABÜK ÜNİV (İÖ)	39	KARABÜK ÜNİV (M.T.O.K.)	39	AFYON KOCATEPE ÜNİV (M.T.O.K.) (İÖ)	39	SİVAS CUMHURİYET ÜNİV	39	
40	AFYON KOCATEPE ÜNİV (M.T.O.K.) (İÖ)	40	CELÂL BAYAR ÜNİV (M.T.O.K.) (İÖ)	40	FIRAT ÜNİV (İÖ)	40	<b>ISPARTA UYGULAMALI BİLİMLER ÜNİV (İÖ)</b>	40	
41	KIRKLARELİ ÜNİV (M.T.O.K.)	41	AFYON KOCATEPE ÜNİV (M.T.O.K.) (İÖ)	41	CUMHURİYET ÜNİV (İÖ)	41	AFYON KOCATEPE ÜNİV (M.T.O.K.)	41	
42	FIRAT ÜNİV	42	CUMHURİYET ÜNİV (İÖ)	42	CUMHURİYET ÜNİV (İÖ)	42	KIRKLARELİ ÜNİV (M.T.O.K.)	42	
43	CELÂL BAYAR ÜNİV (M.T.O.K.) (İÖ)	43	KIRKLARELİ ÜNİV (M.T.O.K.)	43	FIRAT ÜNİV (İÖ)	43	KIRKLARELİ ÜNİV (M.T.O.K.)		
44	CUMHURİYET ÜNİV (İÖ)	44	FIRAT ÜNİV	44	KARABÜK ÜNİV (İÖ)	44	CELÂL BAYAR ÜNİV (M.T.O.K.) (İÖ)		
45	CUMHURİYET ÜNİV (M.T.O.K.)	45	<b>SÜLEYMAN DEMİREL ÜNİV (M.T.O.K.) (İÖ)</b>	45	KIRKLARELİ ÜNİV (M.T.O.K.)	45	FIRAT ÜNİV		
46	<b>SÜLEYMAN DEMİREL ÜNİV (M.T.O.K.) (İÖ)</b>	46	CUMHURİYET ÜNİV (M.T.O.K.)	46	CELÂL BAYAR ÜNİV (M.T.O.K.) (İÖ)	46	GAZİOSMANPAŞA ÜNİV		
47	KARABÜK ÜNİV (M.T.O.K.) (İÖ)	47	KARABÜK ÜNİV (M.T.O.K.) (İÖ)	47	FIRAT ÜNİV	47	KARABÜK ÜNİV (M.T.O.K.) (İÖ)		
48	FIRAT ÜNİV (İÖ)	48	FIRAT ÜNİV (İÖ)	48	NİĞDE ÜNİV	48	NİĞDE ÜNİV		
49	CUMHURİYET ÜNİV (M.T.O.K.) (İÖ)	49	CUMHURİYET ÜNİV (M.T.O.K.) (İÖ)	49	FIRAT ÜNİV (M.T.O.K.)	49	FIRAT ÜNİV (M.T.O.K.)		
50	FIRAT ÜNİV (M.T.O.K.)	50	FIRAT ÜNİV (M.T.O.K.)	50	FIRAT ÜNİV (M.T.O.K.)	50	FIRAT ÜNİV (M.T.O.K.)		
51	FIRAT ÜNİV (M.T.O.K.) (İÖ)	51	FIRAT ÜNİV (M.T.O.K.) (İÖ)	51	FIRAT ÜNİV (M.T.O.K.)	51	FIRAT ÜNİV (M.T.O.K.)		



# Mekatronik Mühendisliği Bölümü Yerleşme Puanı (2014-2018)

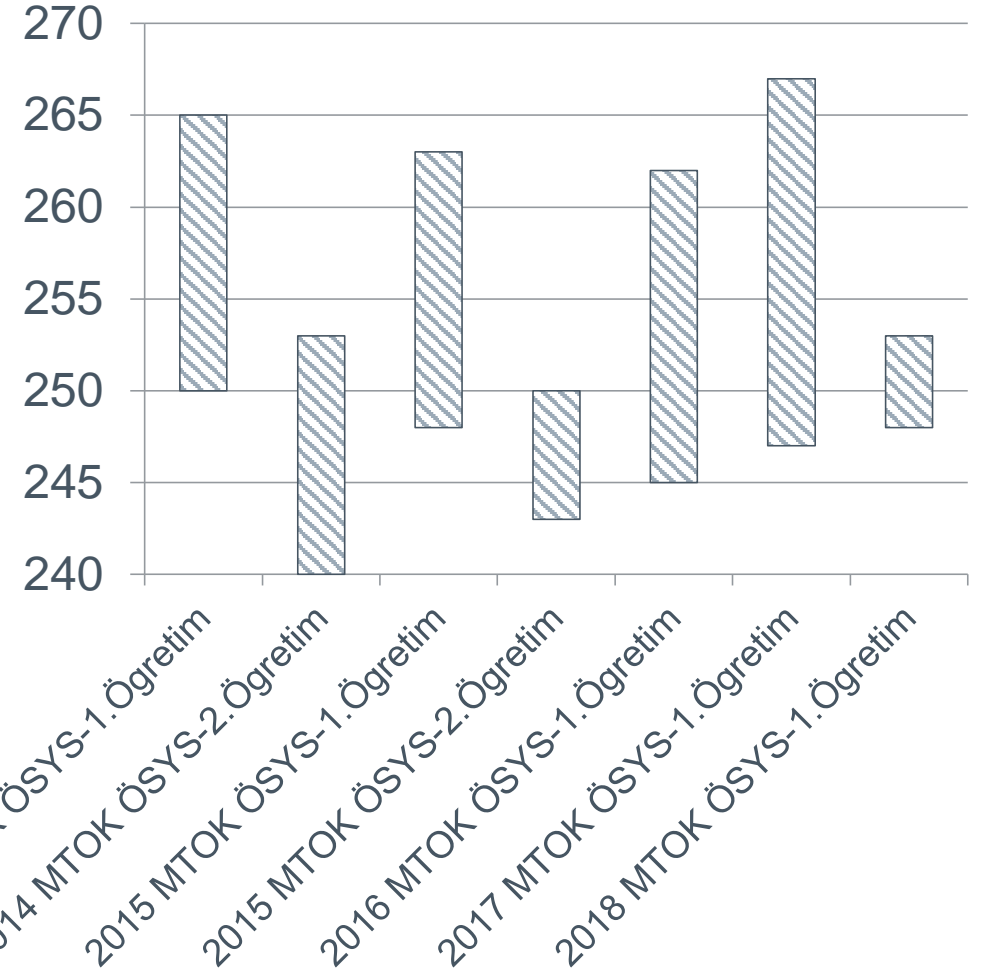
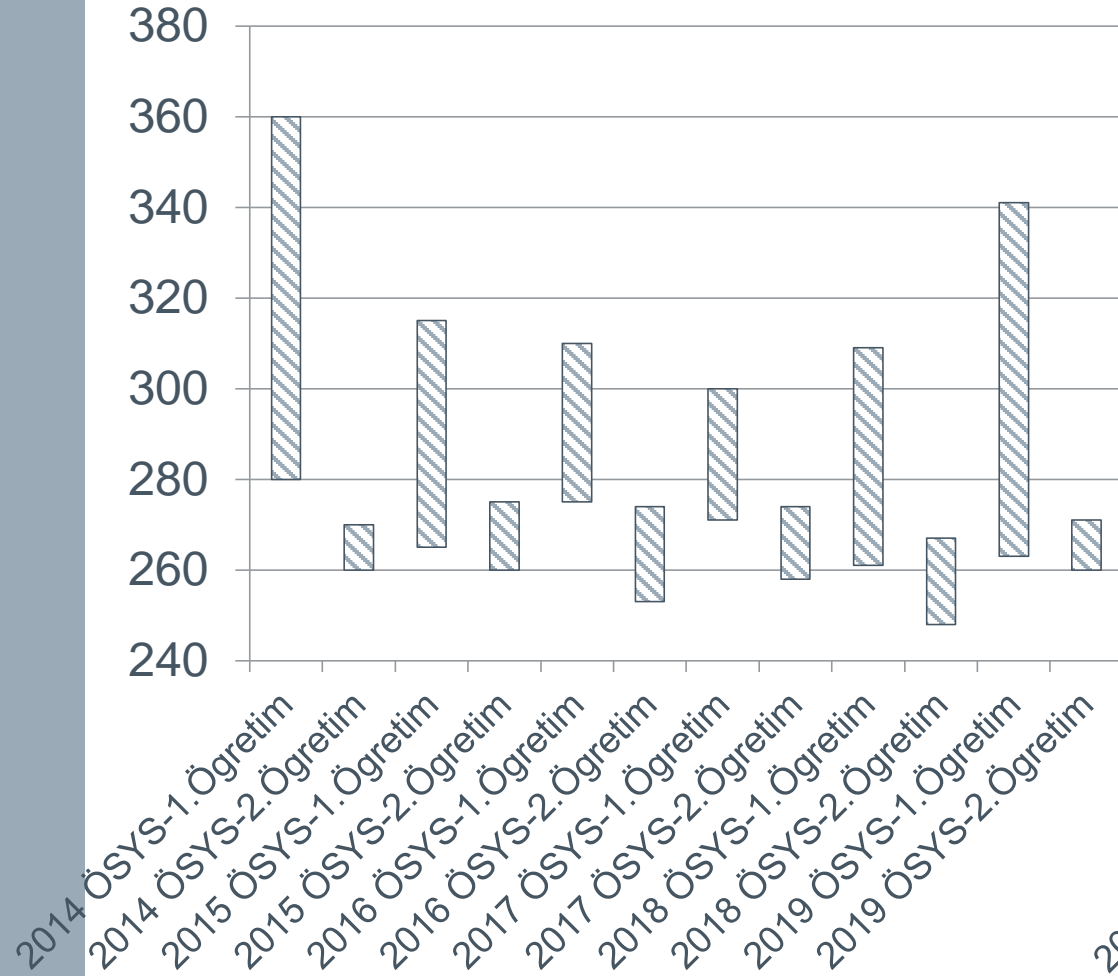

2019



## Mekatronik Mühendisliği

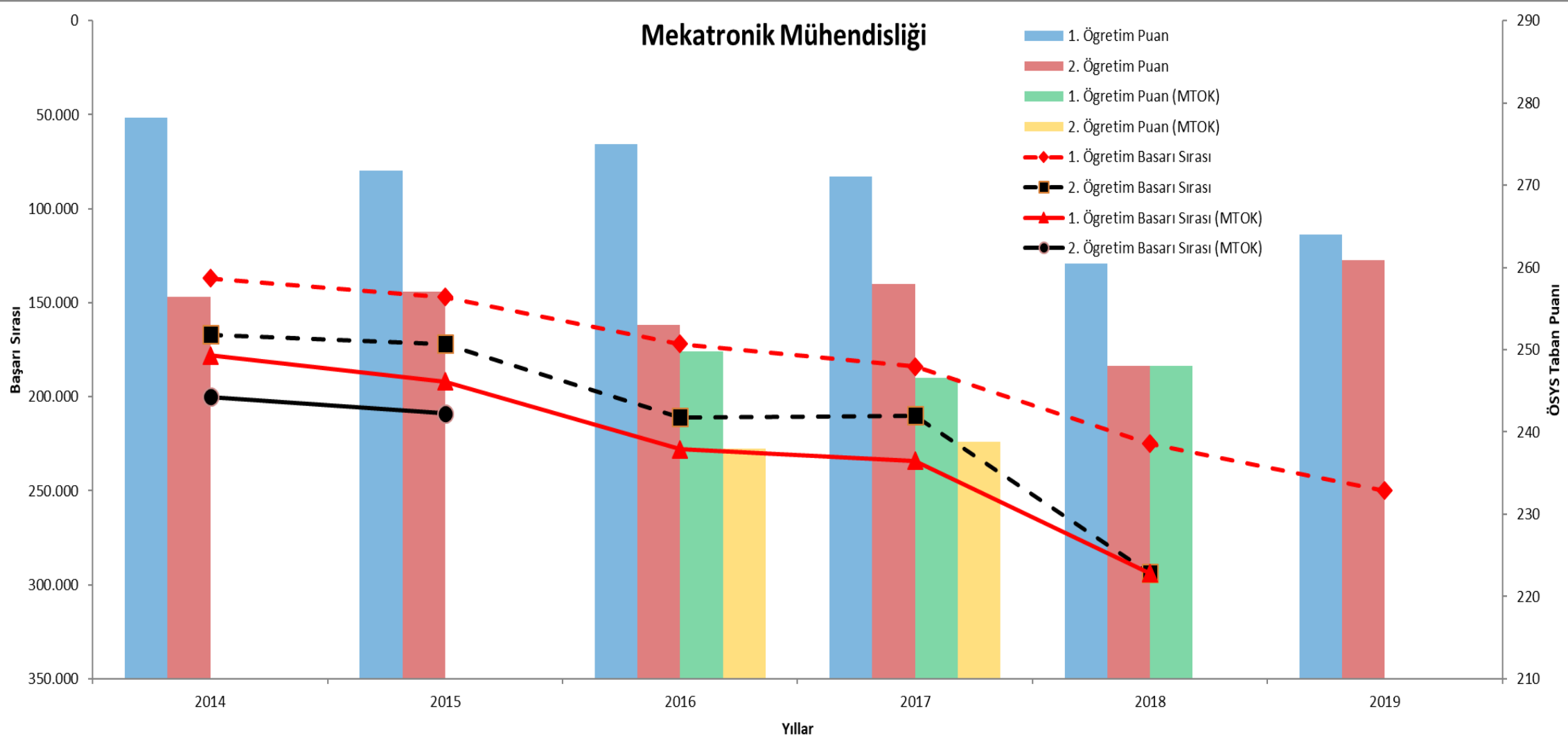

**Mekatronik Mühendisliği  
Bölümü Yerleşme Puanı  
ve Başarı Sırası  
(2014-2019)**

	Yıl	2014	2015	2016	2017	2018	2019
ÖSYS	1. Öğretim	137.000	147.000	172.000	184.000	225.000	250.000
ÖSYS	2. Öğretim	167.000	172.000	211.000	210.000	294.000	
ÖSYSMTOK	1. Öğretim	178000	192.000	228.000	234.000	294.200	-
ÖSYSMTOK	2. Öğretim	200000	209.000	-	-	-	-



# Mekatronik Mühendisliği (Öğretim Üyesi Faaliyetleri)

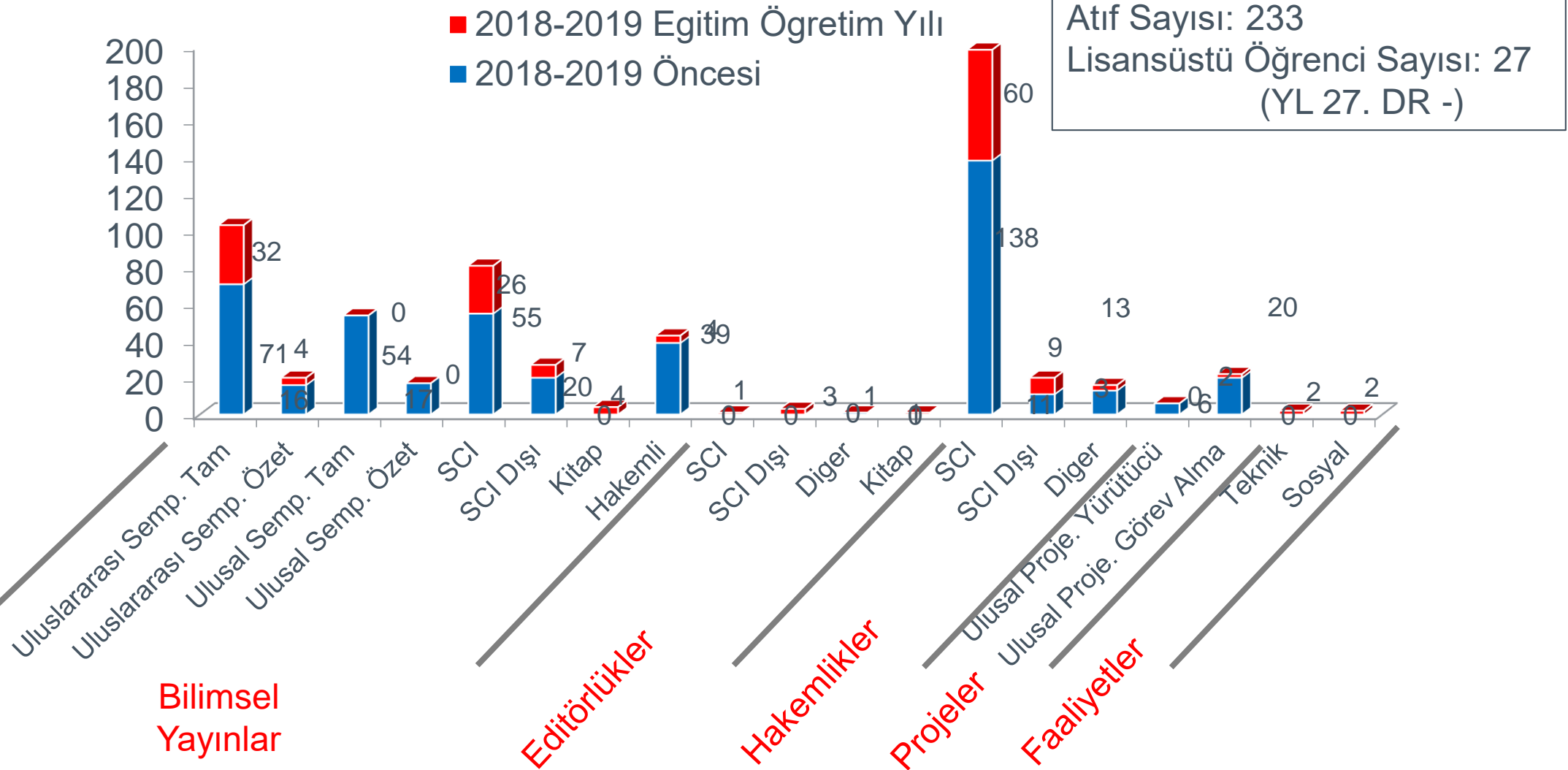

# Mekatronik Mühendisliği

2018-2019 EĞİTİM  
ÖĞRETİM YILI  
İÇİN

ÖĞRETİM ÜYESİ  
BAŞINA  
FAALİYETLER

Atıf/Makale: 3.02 Tüm yayınlar için

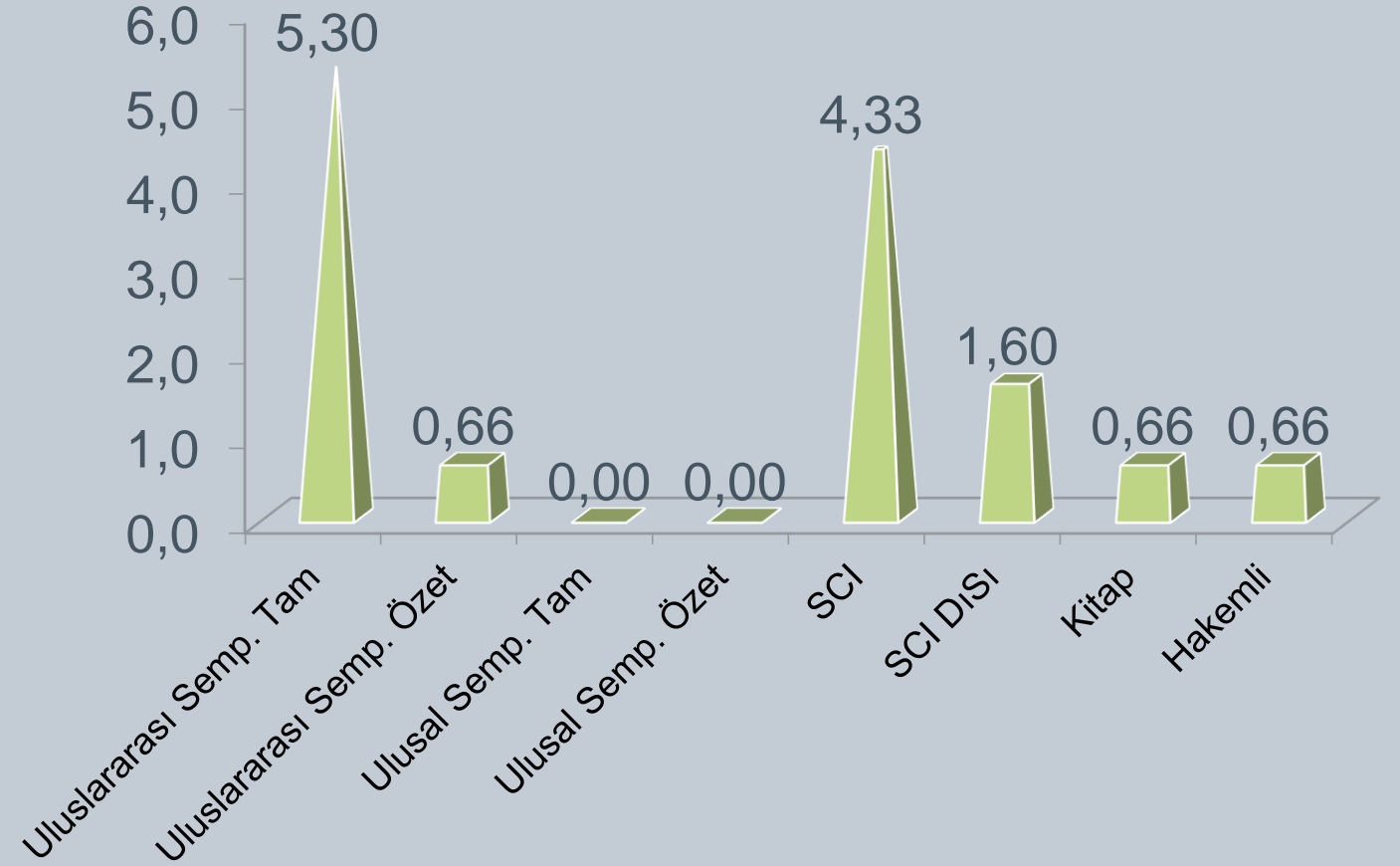

**Türkiye ve Dünya Üniversiteleri'nin Bilimsel Yayın  
Performansı: 2010-2018**

	Yayın Sayısı	Atıf Sayısı	Atıf Alan Yayın Oranı %	Etki Değeri
Türkiye	2131	11758	68.79	5.52
Dünya (35 Ülke Ortalaması)	76368	359429	68.21	4.71





# Mekatronik Mühendisliği

## (Öğretim Üyesi – Öğrenci Projeleri)

### ÖĞRETİM ÜYESİ PROJELERİ

Eğitim-Öğretim Dönemi	ÜNİVERSİTE İÇİ		ÜNİVERSİTE DIŞI	
	Başvuru Yapılan Projeler	Kabul Edilen/Devam eden Projeler	Başvuru Yapılan Projeler	Kabul Edilen/Devam eden Projeler
2018-2019'e kadar	19	13	9	5
2018-2019			2	2

### ÖĞRENCİ PROJELERİ

PROJELER	2018-2019'e kadar		2018-2019	
	Başvuru Yapılan	Kabul Edilen	Başvuru Yapılan	Kabul Edilen
2209	2	2	-	-
2241				
TEKNO GİRİŞİM	TÜBİTAK Destekli			
	Bilim Sanayi Bakanlığı Destekli			
	STK Destekli			
Girişimcilik Eğitimi				



2019



## Makine ve İmalat Mühendisliği Bölümü Yerleşme Puanı ve Başarı Sırası (2019-2020)

PUANLAR	MFE-4	Puanı
ÖSYS 2019-2020	Taban	265
ÖSYS 2019-2020	Tavan	286

Bölümün Tercih Edilmesinde Etki Oranı  
(Toplam Bölüm Sayısı / Tercih Edilme Sırası)

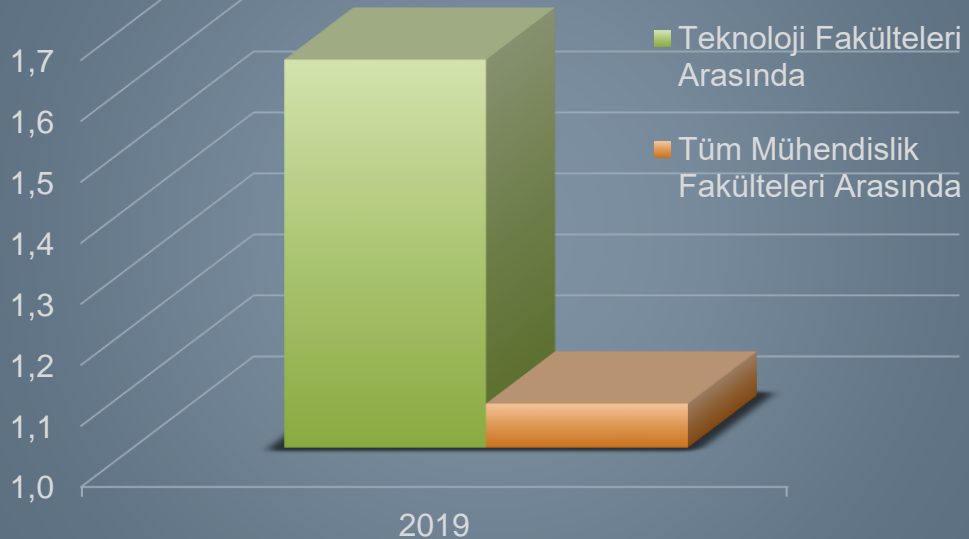

2019 yılında ilk kez öğrenci almıştır.

2019



**Teknoloji ve  
Mühendislik  
Fakülteleri içinde  
Makine  
Mühendisliği'nin  
Sırası (2019)**

Sıra	Üniversite Adı	Bölüm	Kont.	Taban Puanı	Sıralama
1	KOÇ ÜNİVERSİTESİ (İSTANBUL)	(İngilizce) (Burslu)	9	530,98301	1063
2	BOĞAZIÇI ÜNİVERSİTESİ (İSTANBUL)	(İngilizce)	70	524,25913	2057
3	İHSAN DOĞRAMACI BİLKENT ÜNİVERSİTESİ (ANKARA)	(İngilizce) (Burslu)	27	517,81888	3114
4	ORTA DOĞU TEKNİK ÜNİVERSİTESİ (ANKARA)	(İngilizce)	190	505,67303	5673
5	TOBB EKONOMİ VE TEKNOLOJİ ÜNİVERSİTESİ (ANKARA)	(Burslu)	10	501,12996	7012
6	ÖZYEGİN ÜNİVERSİTESİ (İSTANBUL)	(İngilizce) (Burslu)	5	500,4302	7219
7	İSTANBUL TEKNİK ÜNİVERSİTESİ		200	484,3049	12774
8	İHSAN DOĞRAMACI BİLKENT ÜNİVERSİTESİ (ANKARA)	(İngilizce) (%50 İndirimli)	26	478,06614	15491
9	KOÇ ÜNİVERSİTESİ (İSTANBUL)	(İngilizce) (%50 İndirimli)	13	475,18887	16744
10	TOBB EKONOMİ VE TEKNOLOJİ ÜNİVERSİTESİ (ANKARA)	(%75 İndirimli)	10	457,48304	26032
106	SÜLEYMAN DEMİREL ÜNİVERSİTESİ (ISPARTA)	Makine Mühendisliği	100	285,66277	223707
130	SELÇUK ÜNİVERSİTESİ (KONYA)		60	270,35337	266431
132	ANTALYA BİLİM ÜNİVERSİTESİ	(İngilizce) (%75 İndirimli)	19	269,57643	269023
133	AFYON KOCATEPE ÜNİVERSİTESİ (AFYONKARAHİSAR)		60	269,31211	270026
134	BEYKENT ÜNİVERSİTESİ (İSTANBUL)	(İngilizce) (%50 İndirimli)	2	268,94246	271427
135	SÜLEYMAN DEMİREL ÜNİVERSİTESİ (ISPARTA)	(İÖ)	100	266,86925	279288
136	BEYKENT ÜNİVERSİTESİ (İSTANBUL)	(%75 İndirimli)	42	265,91928	282890
137	TEKİRDAĞ NAMIK KEMAL ÜNİVERSİTESİ	(İÖ)	60	265,85392	283137
138	ISPARTA UYGULAMALI BİLİMLER ÜNİVERSİTESİ		32	265,78572	283396
139	KIRIKKALE ÜNİVERSİTESİ	(İÖ)	70	265,7523	283523
140	PİRİ REİS ÜNİVERSİTESİ (İSTANBUL)	(İngilizce) (%75 İndirimli)	27	264,54049	288117
141	İSTANBUL ŞEHİR ÜNİVERSİTESİ	(İngilizce) (%50 İndirimli)	11	264,47942	288349
142	UŞAK ÜNİVERSİTESİ		60	264,46779	288393
143	ZONGULDAK BÜLENT ECEVİT ÜNİVERSİTESİ		90	264,1597	289561
144	SAKARYA UYGULAMALI BİLİMLER ÜNİVERSİTESİ	(M.T.O.K.) (İÖ)	14	262,74629	294920
145	KIRKLARELİ ÜNİVERSİTESİ		60	262,10488	297352
146	DÜZCE ÜNİVERSİTESİ	(İÖ)	60	261,75259	298688
147	KTO KARATAY ÜNİVERSİTESİ (KONYA)	(%75 İndirimli)	15	261,39583	300000
148	YEDİTEPE ÜNİVERSİTESİ (İSTANBUL)	(İngilizce) (%25 İndirimli)	10	260,65842	300000

2019



**Teknoloji**  
**Fakülteleri içinde**  
**Makine**  
**Mühendisliği'nin**  
**Sırası (2019)**

No	Üniversite adı	Genel Kont.	Yerleşen	En Küçük Puan	En Büyük Puan
1	MARMARA ÜNİVERSİTESİ (İSTANBUL)	53	53	409	433
2	MARMARA ÜNİVERSİTESİ (İSTANBUL (M.T.O.K.))	13	13	310	384
3	SAKARYA UYGULAMALI BİLİMLER ÜNİVERSİTESİ	56	58	309	347
4	SELÇUK ÜNİVERSİTESİ (KONYA)	56	56	294	368
5	SAKARYA UYGULAMALI BİLİMLER ÜNİVERSİTESİ (İÖ)	56	58	291	308
6	MANİSA CELÂL BAYAR ÜNİVERSİTESİ	50	52	279	356
7	SAKARYA UYGULAMALI BİLİMLER ÜNİVERSİTESİ (M.T.O.K.)	14	15	274	304
8	SELÇUK ÜNİVERSİTESİ (KONYA) (İÖ)	56	58	272	298
9	AMASYA ÜNİVERSİTESİ	40	2	270	276
10	AFYON KOCATEPE ÜNİVERSİTESİ (AFYONKARAHİSAR)	60	62	269	426
11	<b>ISPARTA UYGULAMALI BİLİMLER ÜNİVERSİTESİ</b>	<b>32</b>	<b>33</b>	<b>265</b>	<b>286</b>
12	FIRAT ÜNİVERSİTESİ (ELAZIĞ)	30	4	263	274
13	SELÇUK ÜNİVERSİTESİ (KONYA) (M.T.O.K.) (İÖ)	14	1	263	263
14	SAKARYA UYGULAMALI BİLİMLER ÜNİVERSİTESİ (M.T.O.K.) (İÖ)	14	15	262	288
15	AFYON KOCATEPE ÜNİVERSİTESİ (AFYONKARAHİSAR) (İÖ)	60	9	261	283
16	ISPARTA UYGULAMALI BİLİMLER ÜNİVERSİTESİ (M.T.O.K.)	8	2	261	262
17	SELÇUK ÜNİVERSİTESİ (KONYA) (M.T.O.K.)	14	13	261	296
18	KÜTAHYA DUMLUPINAR ÜNİVERSİTESİ	60	4	260	283



# Makine Mühendisliği (Öğretim Üyesi Faaliyetleri)

Atıf Sayısı: 975

Lisansüstü Öğrenci Sayısı: 83

(YL 53 DR 30)

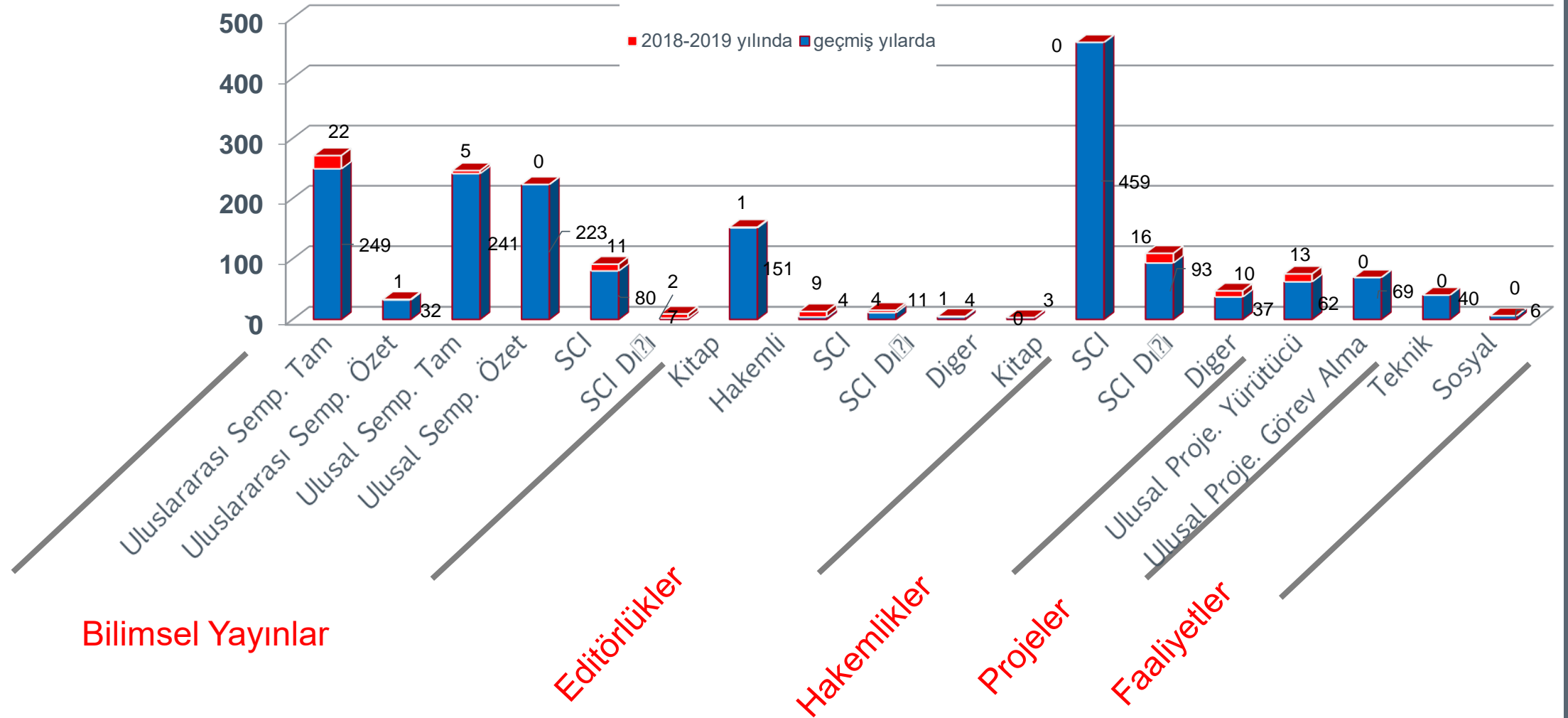



# Makine Mühendisliği (Öğretim Üyesi – Öğrenci Projeleri)

## ÖĞRETİM ÜYESİ PROJELERİ

Eğitim-Öğretim Dönemi	ÜNİVERSİTE İÇİ		ÜNİVERSİTE DIŞI	
	Başvuru Yapılan Projeler	Kabul Edilen/Devam eden Projeler	Başvuru Yapılan Projeler	Kabul Edilen/Devam eden Projeler
2018-2019'e kadar	48	32	31	28
2018-2019				

## ÖĞRENCİ PROJELERİ

PROJELER	2018-2019'a kadar		2018-2019	
	Başvuru Yapılan	Kabul Edilen	Başvuru Yapılan	Kabul Edilen
2209	13	9		
2241	5	5		
TEKNO GİRİŞİM	TÜBİTAK Destekli	1	1	
	Bilim Sanayi Bakanlığı Destekli	2	2	
	STK Destekli			
Girişimcilik Eğitimi				



# Makine Mühendisliği

2019

2018-2019 EĞİTİM  
ÖĞRETİM YILI  
İÇİN

ÖĞRETİM ÜYESİ  
BAŞINA  
FAALİYETLER

Atıf/Makale: 2.42 Tüm yayınlar için

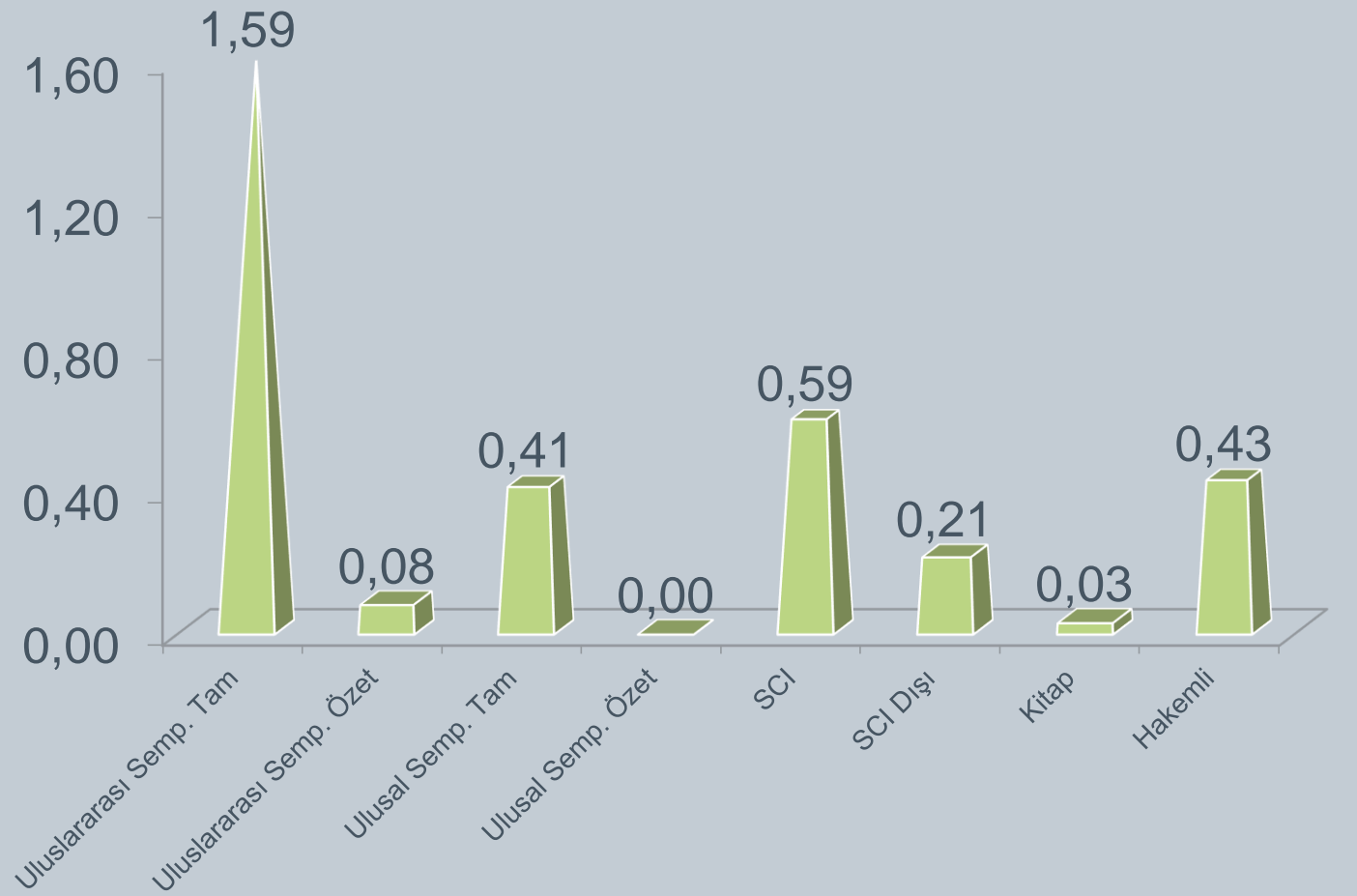

## Türkiye ve Dünya Üniversiteleri'nin Bilimsel Yayın Performansı: 2010-2015

	Yayın Sayısı	Atıf Sayısı	Atıf Alan Yayın Oranı %	Etki Değeri
Türkiye	3900	44253	79,67	11,35
Dünya (54 Ülke Ortalaması)	13642	136626	69,2639	9,85





# BIYOMEDİKAL MÜHENDİSLİĞİ





# Biyomedikal Mühendisliği (Öğretim Üyesi Faaliyetleri)

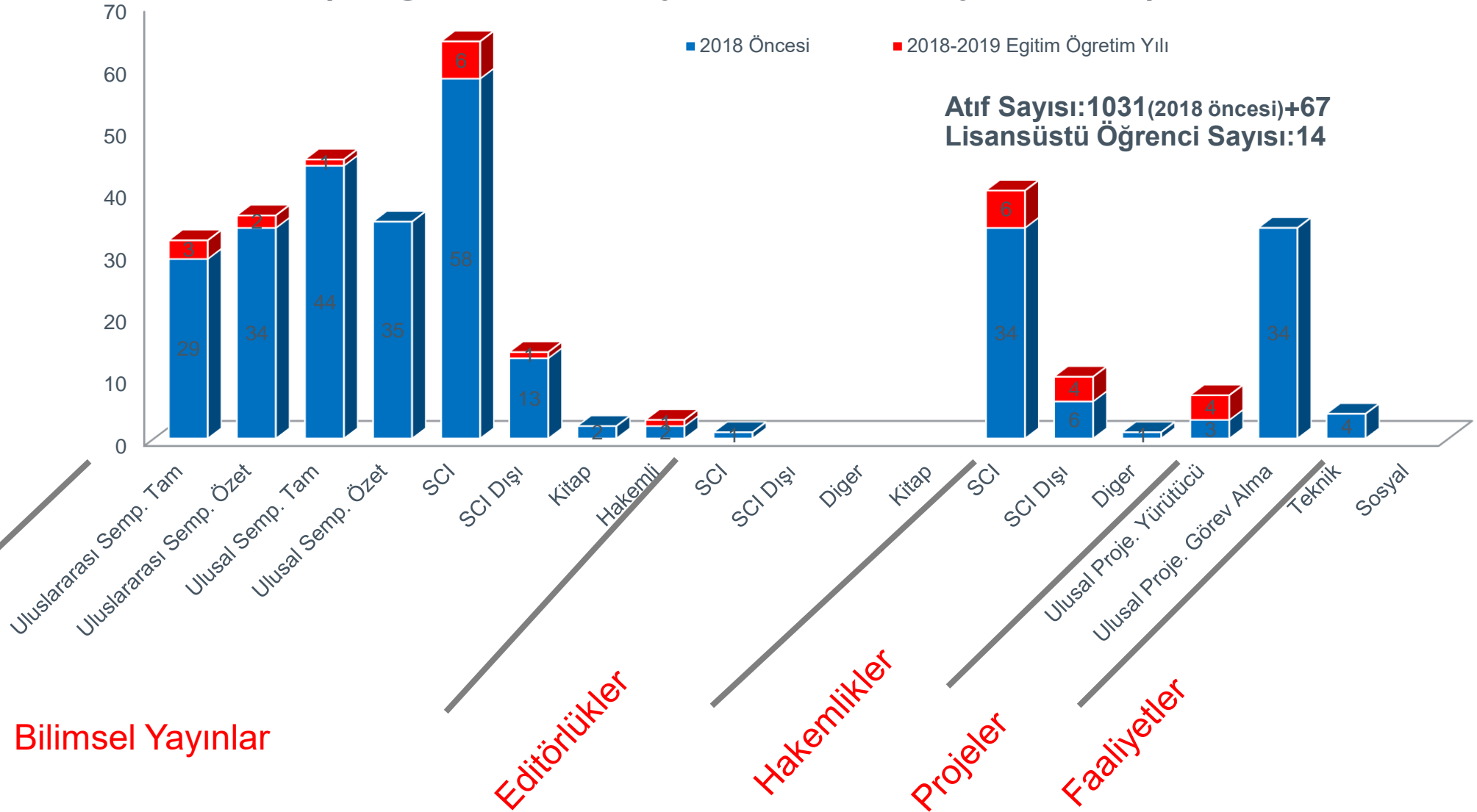

2018-2019 EĞİTİM  
ÖĞRETİM YILI  
İÇİN

ÖĞRETİM ÜYESİ  
BAŞINA  
FAALİYETLER

Atıf/Makale: 4.8 Tüm yayınlar için

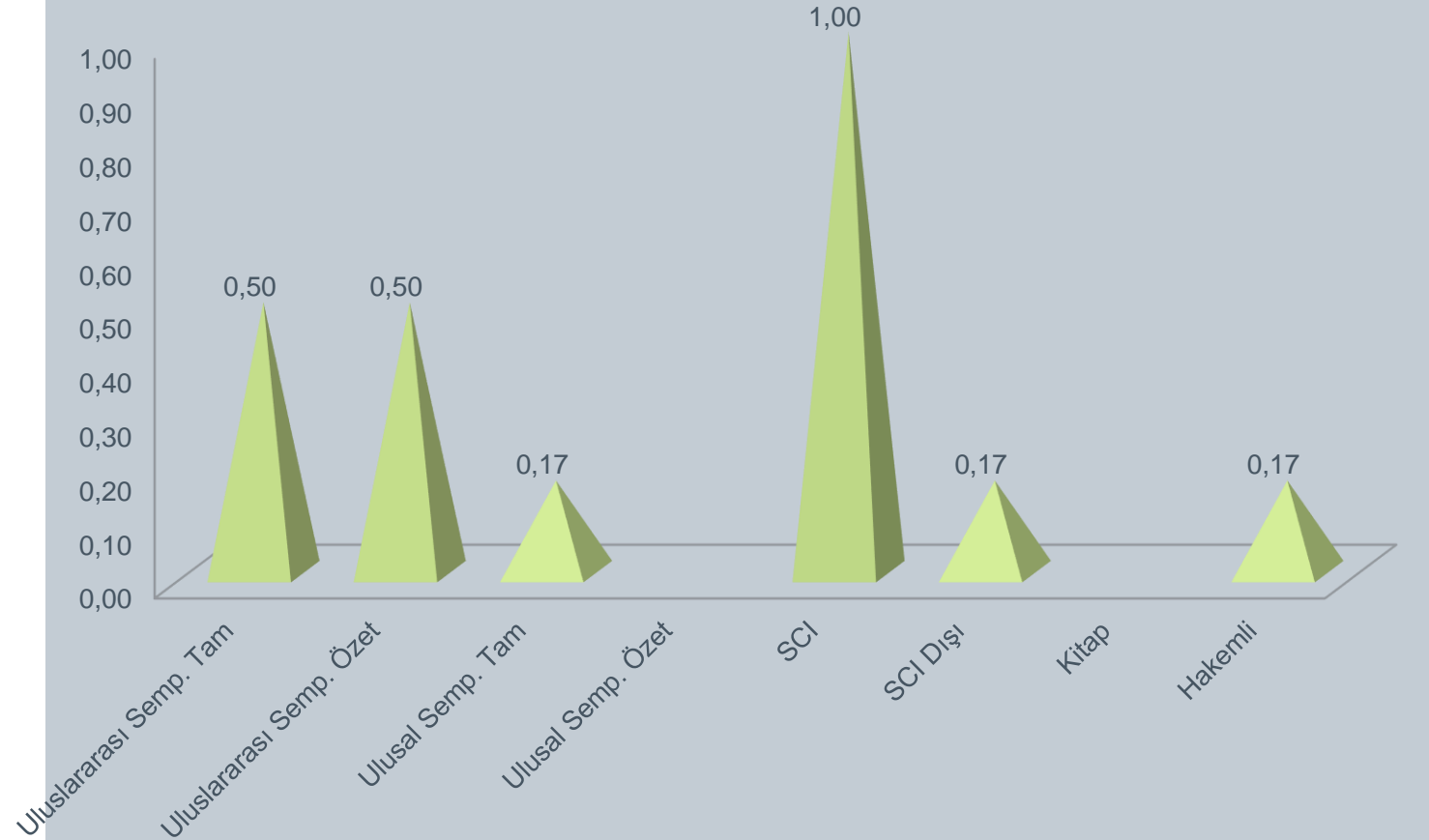

**Türkiye ve Dünya Üniversiteleri'nin Bilimsel Yayın  
Performansı: 2010-2015**

	Yayın Sayısı	Atıf Sayısı	Atıf Alan Yayın Oranı %	Etki Değeri
<b>Türkiye</b>	1514	6018	57.73	3.97
<b>Dünya (..... Ülke Ortalaması)</b>	55969	193168	44.51	3.75



# Biyomedikal Mühendisliği (Öğretim Üyesi – Öğrenci Projeleri)

## ÖĞRETİM ÜYESİ PROJELERİ

Eğitim-Öğretim Dönemi	ÜNİVERSİTE İÇİ		ÜNİVERSİTE DIŞI	
	Başvuru Yapılan Projeler	Kabul Edilen/Devam eden Projeler	Başvuru Yapılan Projeler	Kabul Edilen/Devam eden Projeler
2018 öncesi	18	18	28	21
2018-2019			5	4

## ÖĞRENCİ PROJELERİ

PROJELER	2018 öncesi		2018-2019	
	Başvuru Yapılan	Kabul Edilen	Başvuru Yapılan	Kabul Edilen
2209	3	1		
2241				
TEKNO GİRİŞİM	TÜBİTAK Destekli	1	1	
	Bilim Sanayi Bakanlığı Destekli			
	STK Destekli			
Girişimcilik Eğitimi				



Geleceği beraber  
YAZALIM



BİLGİSAYAR MÜHENDİSLİĞİ BÖLÜMÜ





# Bilgisayar Mühendisliği (Öğretim Üyesi Faaliyetleri)

Atıf Sayısı: 86

Lisansüstü Öğrenci Sayısı: 6;  
(YL:6, Dr. -)

■ 2018-2019 Eğitim Öğretim Yılı  
■ 2018-2019 Öncesi

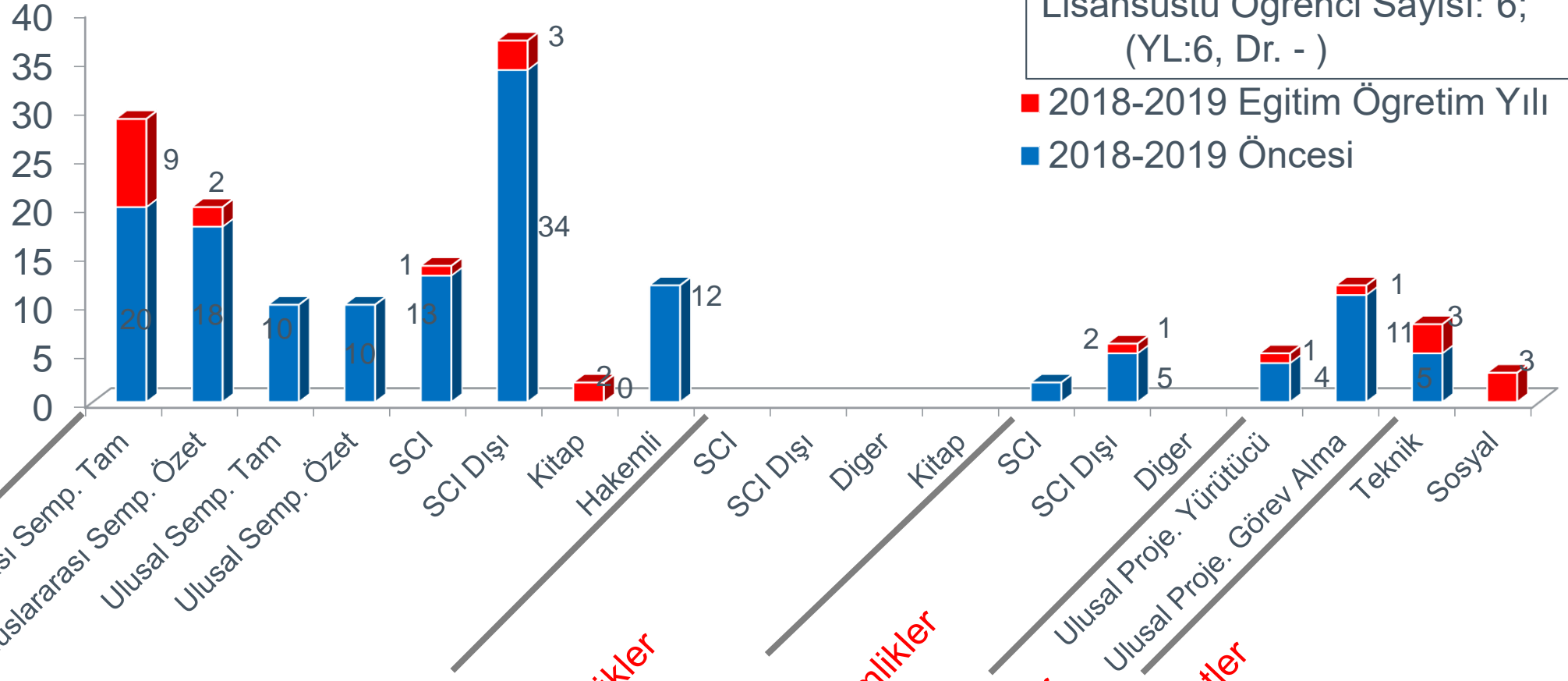

Bilimsel Yayınlar

Editörlükler

Hakemlikler

Projeler

Faaliyetler

# Bilgisayar Mühendisliği

2018-2019 EĞİTİM  
ÖĞRETİM YILI  
İÇİN

ÖĞRETİM ÜYESİ  
BAŞINA  
FAALİYETLER

Atıf/Makale: 0.6 Tüm yayınlar için

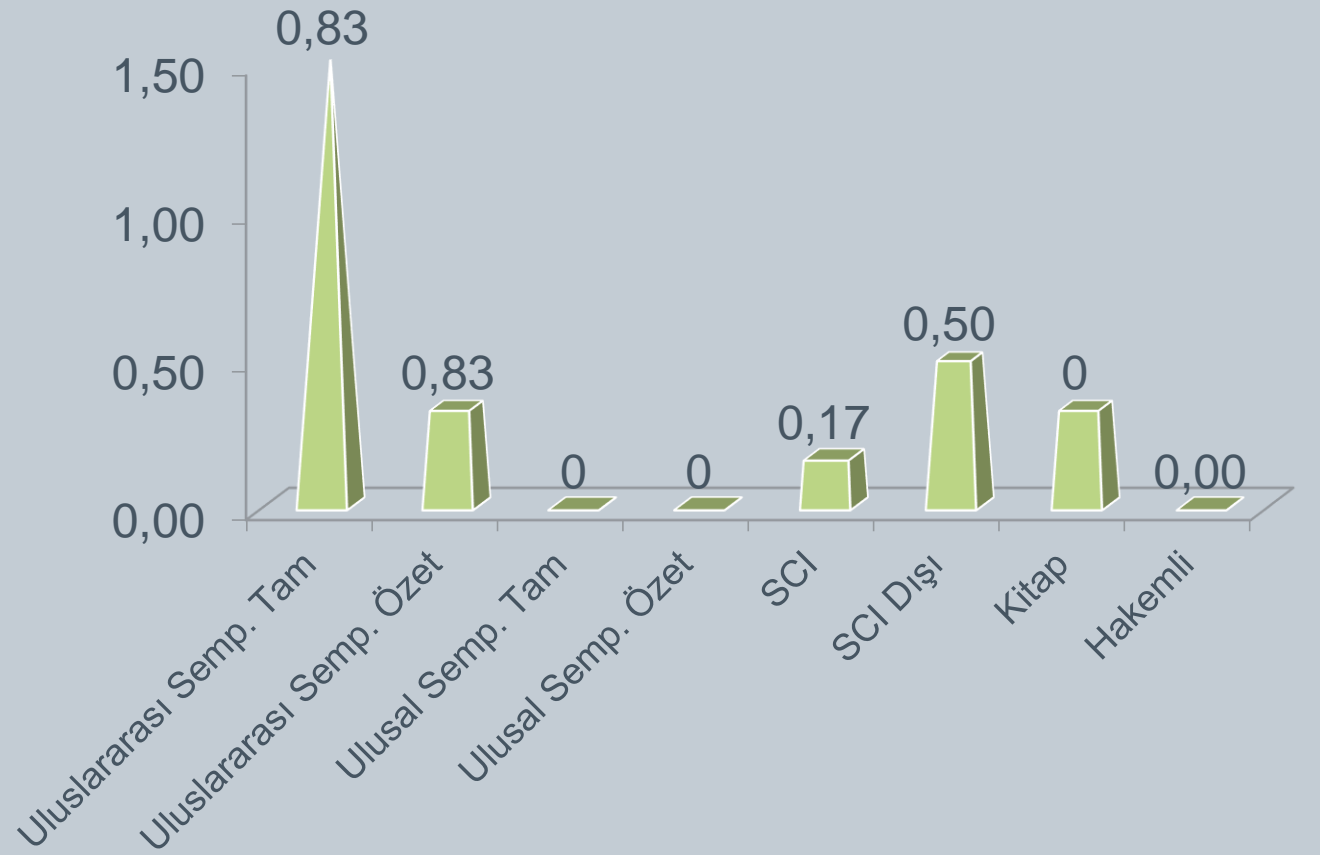

**Türkiye ve Dünya Üniversiteleri'nin Bilimsel Yayın  
Performansı: 2010-2015**

	Yayın Sayısı	Atıf Sayısı	Atıf Alan Yayın Oranı %	Etki Değeri
Türkiye	1033	4385	63.5	4.24
Dünya (52 Ülke Ortalaması)	7129	2537	51.8	3.19



# Kurum Kalite Güvence Sistemi Doğrultusunda Fakültemiz Çalışmaları

- ✓ MÜDEK Eğitim Çalıştayı (30.05.2014 / 31.05.2014)
- ✓ MÜDEK Bilgilendirme Toplantısı (13 Kasım 2015)
- ✓ Fakültemiz **Birim Kalite Komisyonu** kuruldu (12/05/2016)
- ✓ Bölüm **Koordinatörlük ve Komisyonlarımız** güncellendi ve görev tanımları yapıldı (10/05/2017)
- ✓ Fakültemiz **Birim İç Değerlendirme Raporu** hazırlandı (07/03/2017)
- ✓ MÜDEK Bilgilendirme Semineri (Prof. Dr. Ertuğrul DURAK tarafından) (14.04.2017)
- ✓ Fakülte Kalite Güvence Sistemi Bilgilendirme Toplantısı (22.09.2017)
- ✓ Fakültemiz **Stratejik Planı (Haziran 2014 tarihli)** gözden geçirmek üzere toplantılara başlandı (28/05/2016; ilk Gözden Geçirme 09/01/2017)







BÖLÜM	1. Öğretim		2. Öğretim		1. Öğretim Toplamı	2. Öğretim Toplamı	GENEL TOPLAM
	Erkek	Kız	Erkek	Kız			
Elektrik-Elektronik Mühendisliği	152	25			177		589
Elektrik-Elektronik Mühendisliği İ.Ö.			129	26		155	
Elektrik-Elektronik Mühendisliği İ.Ö. (M.T.O.K.)			122	5		127	
Elektrik-Elektronik Mühendisliği (M.T.O.K.)	119	11			130		
<b>Enerji Sistemleri Mühendisliği</b>	122	57			179		494
<b>Enerji Sistemleri Mühendisliği İ.Ö.</b>			115	52		167	
<b>Enerji Sistemleri Mühendisliği İ.Ö. (M.T.O.K.)</b>			67	0		67	
<b>Enerji Sistemleri Mühendisliği (M.T.O.K.)</b>	71	10			81		
İmalat Mühendisliği	120	21			141		453
İmalat Mühendisliği (M.T.O.K.)	114	7			121		
İmalat Mühendisliği İ.Ö.			86	7		93	
İmalat Mühendisliği İ.Ö.(M.T.O.K.)			97	1		98	
İnşaat Mühendisliği	58	18			76		184
İnşaat Mühendisliği (M.T.O.K.)	21	2			23		
İnşaat Mühendisliği İ.Ö.			61	19		80	
İnşaat Mühendisliği İ.Ö.(M.T.O.K.)			5	0		5	
Mekatronik Mühendisliği	14	7			21		59
Mekatronik Mühendisliği İ.Ö.			20	6		26	
Mekatronik Mühendisliği İ.Ö.(M.T.O.K.)			5	0		5	
Mekatronik Mühendisliği(M.T.O.K.)	7	0			7		
<b>Fakülte Toplamı</b>	<b>1505</b>	<b>274</b>	<b>532</b>	<b>84</b>	<b>709</b>	<b>616</b>	<b>1779</b>



# Bölümlerimizde Lisansüstü Eğitimin Durumu ve Danışmanlığı Öğretim Üyelerimizce Yürütülen Öğrenci Sayısı

	Yüksek Lisans	Doktora	Yüksek Lisans	Doktora	Açıklama
Enerji Sistemleri Mühendisliği	04.01.2011	04.07.2012	48	27	
Elektrik-Elektronik Mühendisliği	26.06.2012	---	31	13	
İnşaat Mühendisliği	18.10.2018	18.10.2018	40	6***	***SDÜ Elektronik Hab. Müh. AD. ve ***SDÜ Bilgisayar Müh. AD. ile beraber
Mekatronik Mühendisliği	07.01.2016	2019	27		
İmalat Mühendisliği (Makine ve İmalat Müh.)	17.07.2012	22.08.2013	5	3	
Makine Mühendisliği	2019	2019	5	1	
Biyomaedikal Mühendisliği	04.07.2014	---	14		
Bilgisayar Mühendisliği	---	---	6***		***Elektronik Bilg. Eğt. AD. ve ***SDÜ Bilgisayar Müh. AD. ile beraber



Ülkemiz için öncelikli alanlarda nitelikli bilgi üretmek ve doktoralı insan kaynağına olan ihtiyacını karşılamak amaçlı 100/2000 YÖK doktora bursları projesi kapsamında, Fakültemizin dahil olduğu tematik alanlar ve programlar

### 2017-2018 Eğitim Öğretim Döneminde

- › **Enerji Teknolojileri** tematik alanında Fakültemizin Enerji Sistemleri Mühendisliği Bölümü seçilmiştir (**aktif 3 öğrenci**),

ISUBÜ Teknoloji Fakültesi ile SDÜ Mühendislik Fakültesi tarafından ortak yürütülen programlar

- **Sürdürülebilir Yapı Malzemeleri ve Teknolojileri** (**danışmalıđı fakültemiz öğretim elemanlarınca yürütölen aktif 1 öğrenci**) tematik alanı ve
- **Yeni 3B Eklemeli Üretim** (**danışmalıđı fakültemiz öğretim elemanlarınca yürütölen aktif 3 öğrenci**) tematik alanı

### 2018-2019 Eğitim Öğretim Döneminde

- › **Yenilebilir Enerji ve Enerji Depolama** tematik alanında Fakültemizin Enerji Sistemleri Mühendisliği Bölümü (**aktif 4 öğrenci**),
- › **İnşaat Mühendisliđi (Yapı; Yapı Malzemeleri; Yapım Yönetimi)** tematik alanında ise Fakültemizin İnşaat Mühendisliği Bölümü
- › Programların yürütölməsi için uygun görölmüştür.

### 2019-2020 Eğitim Öğretim Döneminde

100/2000 YÖK doktora burs programı bulunmamaktadır



# GÖRÜNÜRLÜK FAALİYETLERİMİZ

- › Sempozyumlar
- › Fuarlar
- › Konferanslar
- › Tanıtım filmi
- › Isparta İli ve İlçelerindeki Teknik Liselere Ziyaretler
- › Isparta Merkez İlçesinde Bulunan 24 Fen ve Anadolu Lisesine Ziyaret
- › STK Ziyaret ve Protokolleri ve İşyeri Eğitimi Protokolleri
- › 8 Farklı Ülkede 40 ilde 1150 Firma
- › Bitirme Tezi Sergileri «Her Yarıyıl Sonunda»
- › Yarışmalar, Eğitimler, Teknik Geziler
- › Erasmus, Mevlana ve Farabi Öğrenci Değişimleri



## Etkinliklerimiz



	Etkinlik Adı	Bölüm	Tarih
1	“7. İşyeri Eğitimi Kurulu Toplantısı” Isparta Ticaret ve Sanayi Odası bünyesinde gerçekleştirildi	FAKÜLTE	25.10.2018
2	Öğrencilerimizin TÜBİTAK Üniversite Öğrencileri Proje Yarışması Başarısı	EEM	15.10.2018
3	Fakültemiz Dekanı Prof. Dr. Reşat SELBAŞ Bahçeşehir Koleji'nde Öğrenci ve Velilerle Buluştu	FAKÜLTE	13.12.2018
4	Prof. Dr. Hilmi Cenk BAYRAKÇI Doğa Koleji'nin Konuğu Oldu	MKM	28.12.2018
5	Doç. Dr. Ali GÜLEÇ Bahçeşehir Koleji'nin Konuğu Oldu	BYM	07.01.2019
6	"Ortak Akıl Proje Kültürü Geliştirme Programı" Toplantısı Fakültemizde Gerçekleştirildi	FAKÜLTE	24.01.2019
7	Enerji Verimliliği ve Sektör Semineri	ESM	26.02.2019
8	Fakültemiz İlk Emeklilerini Uğurladı	FAKÜLTE	28.02.2019
9	KOSGEB den Doç.Dr. Ali Güleç'e destek	BYM	27.02.2019
10	Mühendisin Yazılımı Semineri Fakültemizde Gerçekleştirildi	İNİM	04.03.2019
11	BAĞIMLILIKLARLA MÜCADELE Konferansı	FAKÜLTE	07.03.2019
12	Isparta Uygulamalı Bilimler Üniversitesi WIN EURASIA 2019'da Tanıtıldı	FAKÜLTE	14-17.03.2019

## Etkinliklerimiz



	Etkinlik Adı	Bölüm	Tarih
13	Prof. Dr. Reşat SELBAŞ TOBB Isparta İli Genç Girişimciler Kurulu 1. Genel Kurul Toplantısında	FAKÜLTE	03.04.2019
14	Isparta Merkez'deki Liselerde Üniversitemizi ve Fakültemizi Anlattık	FAKÜLTE	15-26.04.2019
15	İngilizce Konuşma Kulübü Çalışmalara Başladı	FAKÜLTE	10.05.2019
16	2 Bin Proje Arasında 1'inci Olan Öğrencilerimize Dekanlık Tarafından Teşekkür Beratı Takdim Edildi	İNİM	15.05.2019
17	Türk Telekom Isparta İl Müdürlüğü Fakültemiz Öğrencileriyle Biraraya Geldi	EEM	09.05.2019
18	Ailemiz İftarda Biraraya Geldi	FAKÜLTE	28.05.2019
19	YTONG'dan Fakültemiz İnşaat Mühendisliği Bölümüne Destek	İNİM	10.06.2019
20	Elektrik-Elektronik Mühendisliği Bölümü Öğrencilerinin TÜBİTAK-BİDEB Proje Yarışmasındaki Başarıları	EEM	01.06.2019
21	8. PROJE SERGİSİ	FAKÜLTE	19.06.2019
22	Teknoloji Fakültesi'nden TOSB Bölge Müdürlüğüne ve TEKİŞ A.Ş.'ye Ziyaret	FAKÜLTE	06.09.2019
23	"DAVRAZ" TÜBİTAK Tarafından Düzenlenen Elektrikli Araç Yarışlarına Katıldı	FAKÜLTE	14-19.09.2019
24	Solidworks Türkiye ile İşyeri Eğitimi Protokolü İmzaladık	FAKÜLTE	05.10.2019



Öğretim  
Üyesi



Öğrenci

İşveren



# GÜNÜMÜZE KADAR İŞYERİ EĞİTİMİ VERİLERİ



**1620  
ÖĞRENCİ**

**1472  
İŞYERİ EĞİTİMİ  
YETKİLİSİ**



**1150  
FİRMA**



**82  
ÖĞRETİM  
ELEMANI**



**40 ŞEHİR  
8 YURTDIŞI**

(ABD, ALMANYA,  
AZERBAJCAN, CEZAYİR, KKTC,  
MALEZYA, RUSYA, ROMANYA)



# 2019-2020 İŞYERİ EĞİTİMİ DÖNEMİ



450  
ÖĞRENCİ

405  
İŞYERİ EĞİTİMİ  
YETKİLİSİ



405  
FİRMA



80  
ÖĞRETİM  
ELEMANI



36 ŞEHİR  
5 YURTDIŞI  
(ABD, AZERBAJCAN,  
CEZAYİR, KKTC,  
MALEZYA)

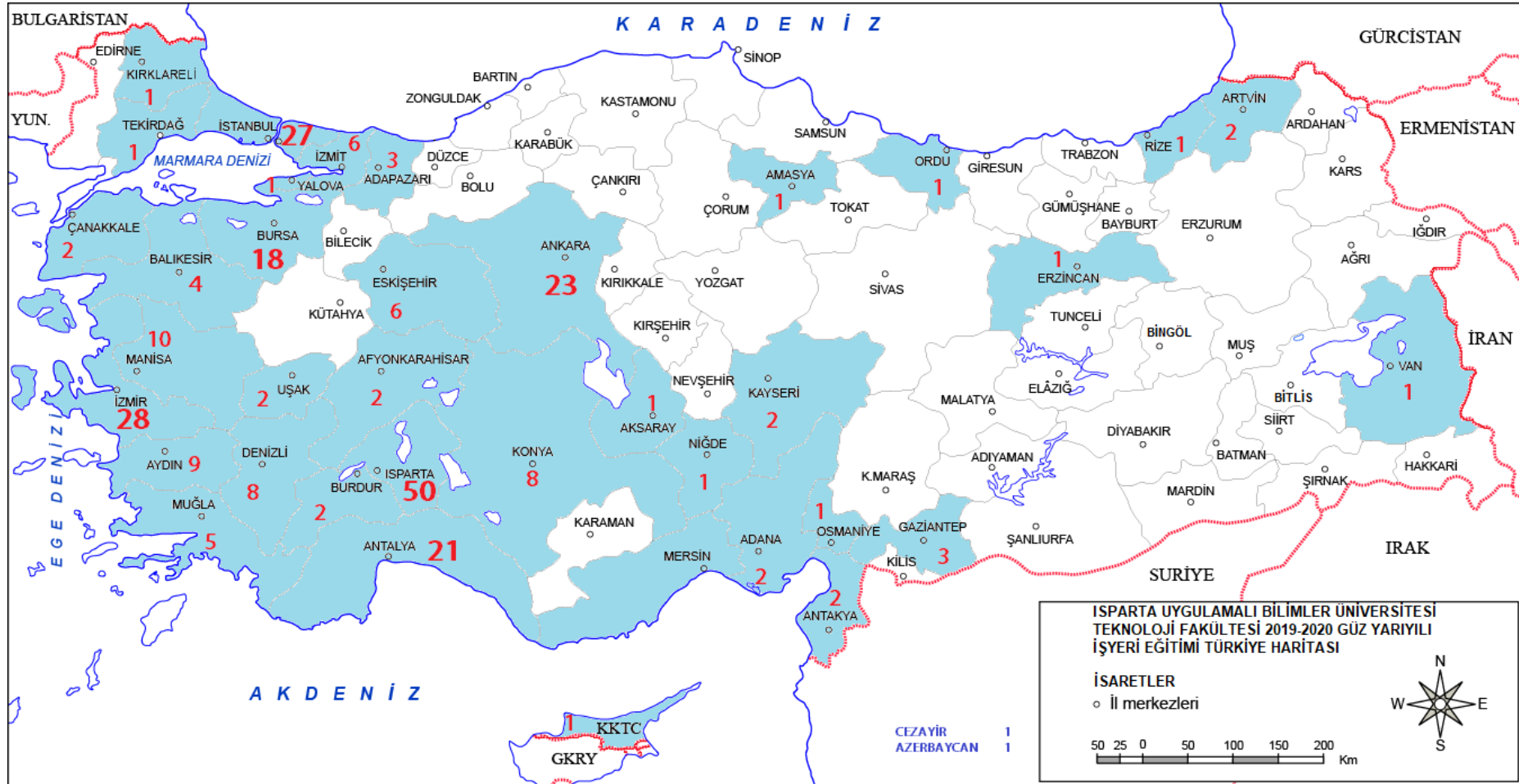

Enerji Sistemleri Mühendisliği

78

İnşaat Mühendisliği

50

Mekatronik Mühendisliği

14.11.240

Elektrik-Elektronik  
Mühendisliği

59

Makine ve İmalat Mühendisliği

37

**TOPLAM****264**

74



# Öğrenci Bilgi Sistemi

Öğrenci Bilgi Sistemi



ISPARTA UYGULAMALI BİLİMLER ÜNİVERSİTESİ  
ÖĞRENCİ BİLGİ SİSTEMİ

Öğrenci Girişi	Değerleri	Başlıklar
Öğrenci No: <input type="text"/>		Şifreli Üyelik Öğrenci No Girişi
Şifre: <input type="text"/>		Öğretim Harmanı Girişi Öğretim İşleri Girişi
<input type="button" value="Giriş"/>		Yükümlü Ücret Talep Anımları Yükümlü İş İstatistik Özetleri

Önlisans-Lisans Öğrenci Bilgi sistemine hoş geldiniz. Sistemi kullanabilmemiz için öncelikle sisteme giriş yapmanız gerekmektedir. Giriş işlemi için öğrenci numaranız ve şifreniz ile yapabilirsiniz. Öğrenci numaranız olmayan kullanıcılar sağ menüden "Öğrenci No Girişi" başlığını kullanarak giriş yapabilirler. Giriş işlemi sırasında kullanıcılar ise sağ taraftaki menüden "Şifreli Üyelik" başlığını kullanarak girişlerini gerçekleştirebilirler.

Bu site en iyi 1024 x 768 piksel ekran çözünürlüğü ve internet Explorer 7.+ ziyaret edilebilir!

2019 DGS Kayıt Duyurusu  
Sal, 24.04.2019

[Zorunlu İsteğe Bağlı Staj Yapacak Öğrencilerin Alınması Gereken İş Sağlığı ve Güvenliği Eğitimi Uygulama Esasları İçin Tıklayınız](#)

[Zorunlu İsteğe Bağlı Staj Yapacak Öğrencilerin Alınması Gereken İş Sağlığı ve Güvenliği Eğitimi Sınav Videosu İçin Tıklayınız](#)

ÜNİVERSİTE ÖĞRENCİ İSTATİSTİKLERİ/TERCİH ROBOTU

ESKİ MEZUN BİLGİLERİ KAYIT SAYFASI

LİSANSÜSTÜ/LİSANS/ÖNLİSANS Ders Kataloğu ve AKTS Bilgi Paketi

Lisansüstü, Lisans veya önlisans bölüm programlarında aktif veya pasif bütün derslerin sorgusu [Bilgi Yönetim Sistemi](#) üzerinden yapılabilmektedir. Ders adı, ders kodu, fakülte, bölüm program veya öğrenim elemanı sorgusu ayrıca yapılabilmektedir. Öğrenciler Ders İşçisi olarak sorgu yapılabilmektedir.

# İşyeri Eğitimi Portalı

Isparta Uygulamalı Bilimler Üniversitesi Teknoloji Fakültesi Fakülte-Sanayi Koordinatörlüğü

Öğrenci Girişi Akademik Giriş

İşyeri Listesi Öğrenci Listesi Tercih Listesi

Duyular

TANITIM

İŞYERİ EĞİTİMİNİN AMACI

ÖĞRENCİ AÇISINDAN KAZANIMLAR

# Bilgi Yönetim Sistemi

## Isparta Uygulamalı Bilimler Üniversitesi Öğrenci İstatistikleri

Bölüm	E	K	1.Öğr	2.Öğr	TOPLAM
<b>Önlisans</b>					
Teknoloji Fakültesi	2685	480	0	0	3165
Ziraat Fakültesi	670	278	0	0	948
Orman Fakültesi	386	82	0	0	478
Eğirdir Su Ünlmesi Fakültesi	43	16	0	0	59
Yalvaç Bölgesel Uygulamalı Bilimler Yüksekokulu	382	342	0	0	724
Eğirdir Turizm ve Otellik Yüksekokulu	181	89	0	0	280
Turizm Fakültesi	38	26	0	0	64
<b>Lisans</b>					
Isparta Meslek Yüksekokulu	3716	2768	0	0	6484
Teşvik Bilimler Meslek Yüksekokulu	3263	1002	0	0	4265
Uzantı Eğitim Meslek Yüksekokulu	457	364	0	0	821
Sarıyer Meslek Yüksekokulu	684	503	0	0	1187
Ukuburcu Sahaaltın Kararoz Meslek Yüksekokulu	701	458	0	0	1159
Yalvaç Meslek Yüksekokulu	546	541	0	0	1087
Şanlıkaragaç Meslek Yüksekokulu	597	484	0	0	1081
Gönen Meslek Yüksekokulu	413	510	0	0	923
Eğirdir Meslek Yüksekokulu	406	514	0	0	920
Karaburcu Meslek Yüksekokulu	616	187	0	0	803
Abay Meslek Yüksekokulu	501	195	0	0	696
Yalvaç Teşvik Bilimler Meslek Yüksekokulu	411	206	0	0	617
Sütlüce Prof.Dr.Hazan Gürbüz Meslek Yüksekokulu	364	162	0	0	526
Şanlıkaragaç Turizm Meslek Yüksekokulu	237	210	0	0	447
Alsu Mehmet Süreyya Demirtaş Meslek Yüksekokulu	208	194	0	0	402
Gelecekte Meslek Yüksekokulu	145	228	0	0	373
Yenişehir Meslek Yüksekokulu	212	26	0	0	238
<b>TOPLAM:</b>	<b>17839</b>	<b>9885</b>	<b>0</b>	<b>0</b>	<b>27724</b>

Lisans/Önlisans Öğrenci Sayısı

20.0% Önlisans  
79.5% Lisans

Yerleşime Göre Lisans/Önlisans Öğrenci Sayısı

41.5% Önlisans  
58.5% Lisans

Öğretim Düzeyine Göre Lisans/Önlisans Öğrenci Sayısı

1.0% Önlisans  
99.0% Lisans

## Öğrenci İstatistikleri

## Isparta Uygulamalı Bilimler Üniversitesi Öğrenci İstatistikleri

Bölüm	E	K	TOPLAM
<b>Önlisans</b>			
Bunur Eğitim Fakültesi	5481	5511	10992
Ziraat Fakültesi	1614	1222	3836
Teknoloji Fakültesi	1005	274	1279
Orman Fakültesi	1261	472	1733
Eğirdir Su Ünlmesi Fakültesi	813	377	1190
Bunur Eğitim Yüksekokulu	74	872	946
Yalvaç Bölgesel Uygulamalı Bilimler Yüksekokulu	276	486	762
Eğirdir Turizm ve Otellik Yüksekokulu	197	127	324
Isparta Meslek Yüksekokulu	8126	7969	16095
Yalvaç Meslek Yüksekokulu	5583	7238	12821
Teşvik Bilimler Meslek Yüksekokulu	6882	2841	9723
Sarıyer Meslek Yüksekokulu	5072	3612	8684
Ukuburcu Sahaaltın Kararoz Meslek Yüksekokulu	5334	2880	8214
Bunur Meslek Yüksekokulu	5124	2714	7838
Yalvaç Meslek Yüksekokulu	4796	2143	6939
Şanlıkaragaç Meslek Yüksekokulu	3506	1705	5211
Alay Meslek Yüksekokulu	3358	2088	5446
Eğirdir Meslek Yüksekokulu	2090	3091	5181
Bunur Hımeti Tokay Meslek Yüksekokulu	2208	2308	4516
Sütlüce Prof.Dr.Hazan Gürbüz Meslek Yüksekokulu	2622	1828	4450
Gönen Meslek Yüksekokulu	1659	2879	4538
Gelecekte Meslek Yüksekokulu	871	2178	3049
Yalvaç Teşvik Bilimler Meslek Yüksekokulu	1303	810	2113
Ödemiş Meslek Yüksekokulu	869	822	1691
Uzantı Eğitim Meslek Yüksekokulu	701	899	1600
Yenişehir Meslek Yüksekokulu	1354	138	1492
Alsu Mehmet Süreyya Demirtaş Meslek Yüksekokulu	572	886	1458
Ağaç Meslek Yüksekokulu	286	476	762
Çiftlik Meslek Yüksekokulu	204	88	292
Şanlıkaragaç Turizm Meslek Yüksekokulu	18	81	99
Bunur Emel Özlüme Teşvik Bilimler Meslek Yüksekokulu	135	9	144
<b>TOPLAM:</b>	<b>72628</b>	<b>36885</b>	<b>109513</b>

Lisans/Önlisans Mezun Öğrenci Sayısı

15.0% Önlisans  
84.6% Lisans

Program Düzeyine Göre Lisans/Önlisans Öğrenci Sayısı

10.7% Önlisans  
89.3% Lisans

## Mezun Bilgi Sistemi

# Dilek ve Temenniler



Teşekkürler

